



**UNIVERSIDADE FEDERAL DO VALE DO SÃO FRANCISCO
SECRETARIA DE REGISTRO E CONTROLE ACADÊMICO – SRCA**

Av. José de Sá Maniçoba, s/n, Centro - Petrolina-PE,
CEP: 56304-917 Informações: (87) 3862-1691,
Endereço eletrônico: www.srca.univasf.edu.br, e-mail: srca@univasf.edu.br



**ESTUDO COMPARATIVO
Processo Seletivo 2009 e 2010**

**Petrolina – PE
Setembro de 2010**



**UNIVERSIDADE FEDERAL DO VALE DO SÃO FRANCISCO
SECRETARIA DE REGISTRO E CONTROLE ACADÊMICO – SRCA**

Av. José de Sá Maniçoba, s/n, Centro - Petrolina-PE,
CEP: 56304-917 Informações: (87) 3862-1691,
Endereço eletrônico: www.srca.univasf.edu.br, e-mail: srca@univasf.edu.br

1. Considerações gerais

O ingresso nos Cursos de Graduação da UNIVASF no ano letivo de 2009 foi o último processo que ocorreu utilizando o Vestibular que foi realizado em conjunto com a UFPE e UFRPE e executado pela COVEST. Em 2010, a UNIVASF adotou a nota do ENEM como fase única para ingresso em seus cursos de graduação e o processo de seleção ocorreu através do Sistema de Seleção Unificado – SiSU, coordenado pelo Ministério da Educação.

Os dados relativos a naturalidade dos ingressantes nos anos de 2009 e 2010 são apresentados a seguir, em forma de tabelas e gráficos auto explicativos, de modo que se possa comparar as mudanças que ocorreram quanto a origem desses ingressantes.

A seguir serão apresentados quadros e gráficos demonstrativos dos resultados dos processos seletivos realizados nos anos de 2009 e 2010 para que as comparações de seus indicadores subsidiem os entendimentos que se fizerem necessários, para o que nos colocamos ao inteiro dispor.



**UNIVERSIDADE FEDERAL DO VALE DO SÃO FRANCISCO
SECRETARIA DE REGISTRO E CONTROLE ACADÊMICO – SRCA**

Av. José de Sá Maniçoba, s/n, Centro - Petrolina-PE,

CEP: 56304-917 Informações: (87) 3862-1691,

Endereço eletrônico: www.srca.univasf.edu.br, e-mail: srca@univasf.edu.br

2. Quadros e gráficos demonstrativos

Ingressantes por Cidade natal - CURSO DE ADMINISTRAÇÃO

ESTADO	CIDADE NATAL	Período de Ingresso				Total
		2009.1	2009.2	2010.1	2010.2	
AL	MACEIO		1			1
AL total			1			1
BA	CAMPO FORMOSO				3	3
	CURAÇA		1			1
	FEIRA DE SANTANA		1	1	1	3
	IRECE			1	1	2
	ITABERABA	1		1		2
	ITIUBÁ	1				1
	JACOBINA		1		1	2
	JAGUARARI		2			2
	JUAZEIRO	9	10	8	10	37
	PAULO AFONSO			2		2
	PILÃO ARCADE			2		2
	QUEIMADAS			1		1
	SALVADOR	2			3	5
	SANTANA DE NOGUEIRA	1				1
	SENHOR DO BONFIM	2	1		2	5
	SENTO SE		1			1
BA total		16	17	16	21	70
CE	FORTALEZA	2				2
	JUAZEIRO DO NORTE			1		1
CE total		2		1		3
DF	BRASILIA			1	1	2
DF total				1	1	2
ES	CARIACICA	1				1
ES total		1				1
GO	SANTA TEREZINHA DE GOIAS				1	1
GO total					1	1
MA	BACABAL		1			1
MA total			1			1
MG	PORTERINHA				1	1
MG total					1	1
PB	JOÃO PESSOA	1				1
PB total		1				1
PE	AFRANIO			1	1	2
	ARARIPINA		1			1
	ARCOVERDE				1	1
	BELEM DO SÃO FRANCISCO			1		1
	BELO JARDIM			2		2



**UNIVERSIDADE FEDERAL DO VALE DO SÃO FRANCISCO
SECRETARIA DE REGISTRO E CONTROLE ACADÊMICO – SRCA**

Av. José de Sá Maniçoba, s/n, Centro - Petrolina-PE,
CEP: 56304-917 Informações: (87) 3862-1691,

Endereço eletrônico: www.srca.univasf.edu.br, e-mail: srca@univasf.edu.br

CABROBO			1		1
CARUARU	1				1
EXU		1			1
FLORESTA		1		1	2
MIRANDIBA	1				1
OROCO		2			2
OURICURI		1	1		2
PETROLANDIA				1	1
PETROLINA	18	15	14	10	57
RECIFE	2	3	6	2	13
SANTA MARIA DA BOA VISTA		1		1	2
SÃO CAETANO				1	1
SÃO JOSÉ DO BELMONTE	1	1			2
SÃO JOSE DO EGITO			1		1
SENHOR DO BONFIM				1	1
SERRA TALHADA	2	1			3
TIMBAUBA		1			1
PE total	25	28	27	19	99
PI	PAULISTA			1	1
	PAULISTANA			1	1
	SÃO RAIMUNDO NONATO	2			2
PI total	2			2	4
RJ	NOVA IGUAÇU	1			1
	RIO DE JANEIRO	1		1	2
RJ total	2			1	3
RS	PELOTAS			1	1
	SÃO SEBASTIÃO DO CAÍ		1		1
RS total			1	1	2
SE	ARACAJU			1	1
SE total				1	1
SP	GUARULHOS		1		1
	SANTOS		1		1
	SÃO BERNARDO DO CAMPO		1		1
	SÃO PAULO	1	1	3	7
SP total	1	3	4	2	10
Total geral	50	50	50	50	200



**UNIVERSIDADE FEDERAL DO VALE DO SÃO FRANCISCO
SECRETARIA DE REGISTRO E CONTROLE ACADÊMICO – SRCA**

Av. José de Sá Maniçoba, s/n, Centro - Petrolina-PE,
CEP: 56304-917 Informações: (87) 3862-1691,
Endereço eletrônico: www.srca.univasf.edu.br, e-mail: srca@univasf.edu.br

Ingressantes por Estado – CURSO DE ADMINISTRAÇÃO

ESTADO	Período de Ingresso				Total
	2009.1	2009.2	2010.1	2010.2	
AL		1			1
BA	16	17	16	21	70
CE	2		1		3
DF			1	1	2
ES	1				1
GO				1	1
MA		1			1
MG				1	1
PB	1				1
PE	25	28	27	19	99
PI	2			2	4
RJ	2			1	3
RS			1	1	2
SE				1	1
SP	1	3	4	2	10
Total geral	50	50	50	50	200



Gráfico comparativo – Curso de Administração



**UNIVERSIDADE FEDERAL DO VALE DO SÃO FRANCISCO
SECRETARIA DE REGISTRO E CONTROLE ACADÊMICO – SRCA**

Av. José de Sá Maniçoba, s/n, Centro - Petrolina-PE,
CEP: 56304-917 Informações: (87) 3862-1691,
Endereço eletrônico: www.srca.univasf.edu.br, e-mail: srca@univasf.edu.br

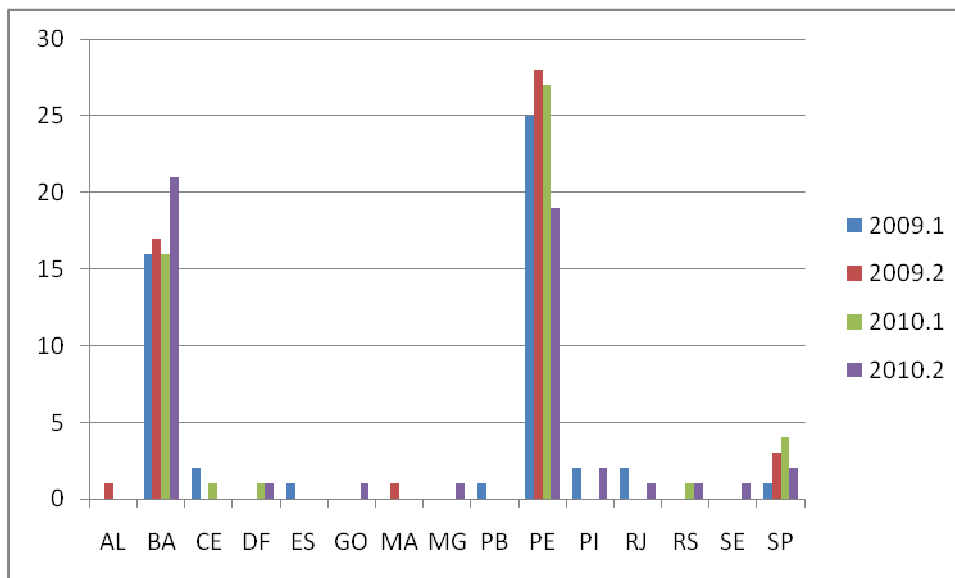
Ingressantes por Cidade natal – CURSO DE ARQUEOLOGIA E PRESERVAÇÃO PATRIMONIAL

ESTADO	CIDADE NATAL	Período de Ingresso		Total
		2009.1	2010.1	
BA	CAMPO ALEGRE DE LOURDES	1		1
	CAMPO FORMOSO		1	1
	FEIRA DE SANTANA		2	2
	JACOBINA	1		1
	JUAZEIRO		2	2
	MASCOTE		1	1
	REMANSO	1	3	4
	SANTO ANTONIO DE JESUS	1		1
	SAÚDE		1	1
	SENHOR DO BONFIM		1	1
	SOBRADINHO	1		1
BA Total		5	11	16
DF	BRASÍLIA	1	1	2
DF Total		1	1	2
ES	ALTO RIO NOVO		1	1
ES Total			1	1
PB	AREIA		1	1
PB Total			1	1
PE	CABO DE SANTO AGOSTINHO	1		1
	CATENDE	1		1
	DORMENTES		1	1
	ESCADA	1		1
	ITAMARACA	1		1
	PETROLINA	3	2	5
	RECIFE		3	3
PE Total		7	6	13
PI	ANISIO DE ABREU	1		1
	SÃO JOÃO DO PIAUÍ		1	1
	SÃO RAIMUNDO NONATO	14	4	18
	SÃO BRAZ DO PIAUÍ	1		1
PI Total		16	5	21
SP	CAMPO LIMPO PAULISTA		1	1
	DIADEMA	1		1
	JACAREÍ		1	1
	JANDIRA		1	1
	OLIMPIA	1		1
	SÃO CARLOS		1	1
	SÃO PAULO	1	1	2
SP Total		3	5	8
RJ	BARRA MANSA		1	1
	RIO DE JANEIRO		2	2
RJ Total			3	3
PA	BELEM		1	1



**UNIVERSIDADE FEDERAL DO VALE DO SÃO FRANCISCO
SECRETARIA DE REGISTRO E CONTROLE ACADÊMICO – SRCA**

Av. José de Sá Maniçoba, s/n, Centro - Petrolina-PE,
CEP: 56304-917 Informações: (87) 3862-1691,
Endereço eletrônico: www.srca.univasf.edu.br, e-mail: srca@univasf.edu.br

PA Total			1	1
PR	ARAUCARIA		1	1
	GUAIRA		1	1
PR Total			2	2
GO	CALDAS NOVAS		1	1
GO Total			1	1
AL	MACEIÓ		1	1
AL Total			1	1
Total geral		32	38	70

Ingressantes por Estado – CURSO DE ARQUEOLOGIA E PRESERVAÇÃO PATRIMONIAL

ESTADO	Período de Ingresso		Total
	2009.1	2010.1	
AL		1	1
BA	5	11	16
DF	1	1	2
ES		1	1
GO		1	1
PA		1	1
PB		1	1
PE	7	6	13
PI	16	5	21
PR		2	2
RJ		3	3
SP	3	5	8
Total geral	32	38	70



Gráfico comparativo – CURSO DE ARQUEOLOGIA E PRESERVAÇÃO PATRIMONIAL



**UNIVERSIDADE FEDERAL DO VALE DO SÃO FRANCISCO
SECRETARIA DE REGISTRO E CONTROLE ACADÊMICO – SRCA**

Av. José de Sá Maniçoba, s/n, Centro - Petrolina-PE,
CEP: 56304-917 Informações: (87) 3862-1691,
Endereço eletrônico: www.srca.univasf.edu.br, e-mail: srca@univasf.edu.br

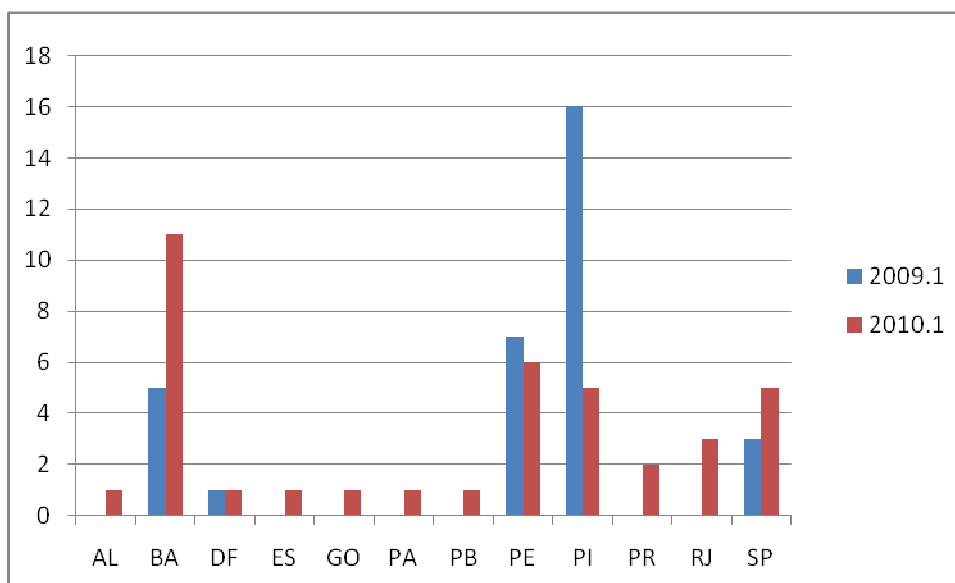
Ingressantes por Cidade natal - CURSO DE ARTES VISUAIS

ESTADO	CIDADE NATAL	Período Ingresso		Total
		2009.2	2010.1	
BA	CAMPO FORMOSO	1	1	2
	CURAÇA	1		1
	EUCLIDES DA CUNHA	1		1
	FEIRA DE SANTANA	1		1
	JACOBINA		1	1
	JUAZEIRO	11	8	19
	MEDEIROS NETO		1	1
	REMANSO	1	1	2
	SALVADOR	2	1	3
	SAÚDE		2	2
	SENHOR DO BONFIM	2	3	5
	SENTO SÉ		1	1
	SOBRADINHO		1	1
	UAUÁ		1	1
BA Total		20	21	41
MA	BACABAL	1		1
MA Total		1		1
PB	ESPERANÇA	1		1
PB Total		1		1
PE	BELÉM DO SÃO FRANCISCO		1	1
	FLORESTA	1		1
	GARANHUNS		1	1
	IPUBI	1		1
	PESQUEIRA		1	1
	PETROLINA	9	8	17
	RECIFE	5	3	8
	SANTA MARIA DA BOA VISTA		1	1
	SERRA TALHADA	1		1
	VITORIA DE SANTO ANTÃO		1	1
PE Total		17	16	33
SP	SÃO BERNARDO DO CAMPO	1		1
SP Total		1		1
GO	MINAÇU		1	1
GO Total			1	1
CE	IPAUMIRIM		1	1
CE Total			1	1
MG	VIÇOSA		1	1
MG Total			1	1
Total geral		40	40	80



**UNIVERSIDADE FEDERAL DO VALE DO SÃO FRANCISCO
SECRETARIA DE REGISTRO E CONTROLE ACADÊMICO – SRCA**

Av. José de Sá Maniçoba, s/n, Centro - Petrolina-PE,
CEP: 56304-917 Informações: (87) 3862-1691,
Endereço eletrônico: www.srca.univasf.edu.br, e-mail: srca@univasf.edu.br

Ingressantes por Estado - CURSO DE ARTES VISUAIS

ESTADO	Período de Ingresso		Total
	2009.2	2010.1	
BA	20	21	41
MA	1		1
PB	1		1
PE	17	16	33
SP	1		1
GO		1	1
CE		1	1
MG		1	1
Total geral	40	40	80



Gráfico comparativo - CURSO DE ARTES VISUAIS



**UNIVERSIDADE FEDERAL DO VALE DO SÃO FRANCISCO
SECRETARIA DE REGISTRO E CONTROLE ACADÊMICO – SRCA**

Av. José de Sá Maniçoba, s/n, Centro - Petrolina-PE,

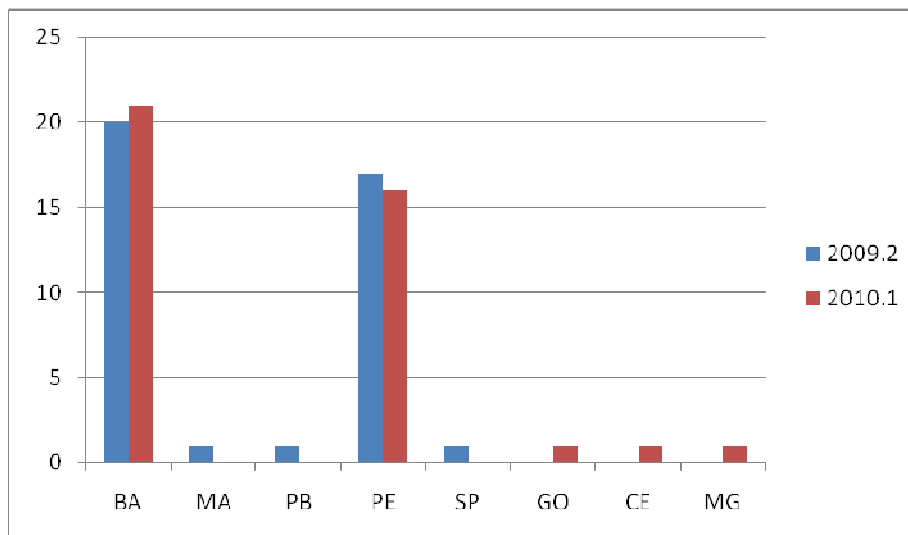
CEP: 56304-917 Informações: (87) 3862-1691,

Endereço eletrônico: www.srca.univasf.edu.br, e-mail: srca@univasf.edu.br

Ingressantes por Cidade natal - CURSO DE CIÊNCIAS BIOLÓGICAS

ESTADO	CIDADE NATAL	Período de Ingresso			Total
		2009.2	2010.1	2010.2	
BA	BARRO ALTO			1	1
	CAMPO FORMOSO	2	1	2	5
	CASA NOVA		1		1
	CURAÇA	1			1
	FEIRA DE SANTANA	2		1	3
	IBIPEBA		1		1
	IRECE	1	2		3
	ITABERABA	1			1
	ITABUNA		1		1
	ITORORO			1	1
	JACOBINA	2	1	2	5
	JAGUARARI		2		2
	JUAZEIRO	8	8	10	26
	MORRO DO CHAPEU		1		1
	PAULO AFONSO		1		1
	REMANSO		1	1	2
	SALVADOR	2		1	3
	SANTA MARIA DA VITORIA			1	1
	SEABRA		1		1
	SENHOR DO BONFIM		1		1
SOBRADINHO			1	1	
UAUA	1			1	
UIBAI		1		1	
VALENTE	1			1	
BA Total		21	23	21	65
CE	CRATO			2	2
CE Total				2	2
PB	PATOS			1	1
PB Total				1	1
PE	AFOGADOS DA INGAZEIRA		1		1
	ARARIPINA		1	1	2
	ARCOVERDE		1		1
	CABROBO		2	2	4
	CARUARU	1			1
	CEDRO		1		1
	DORMENTES			1	1
	PETROLANDIA			1	1
	PETROLINA	13	7	7	27
	RECIFE	1	3		4
	SALGUEIRO	1			1
	SÃO JOSE DO BELMONTE			1	1



**UNIVERSIDADE FEDERAL DO VALE DO SÃO FRANCISCO
SECRETARIA DE REGISTRO E CONTROLE ACADÊMICO – SRCA**

Av. José de Sá Maniçoba, s/n, Centro - Petrolina-PE,
CEP: 56304-917 Informações: (87) 3862-1691,
Endereço eletrônico: www.srca.univasf.edu.br, e-mail: srca@univasf.edu.br

PE Total		16	16	13	45
PI	PAULISTANA	1			1
PI Total		1			1
SP	BURI		1		1
	CAMPINAS	1			1
	MAUA			1	1
	PIRACICABA			2	2
	SÃO PAULO	1			1
SP Total		2	1	3	6
Total geral		40	40	40	120

Ingressantes por Estado – CURSO DE CIÊNCIAS BIOLÓGICAS

ESTADO	Período de Ingresso			Total
	2009.2	2010.1	2010.2	
BA	21	23	21	65
CE			2	2
PB			1	1
PE	16	16	13	45
PI	1			1
SP	2	1	3	6
Total geral	40	40	40	120



Gráfico comparativo - CURSO DE CIÊNCIAS BIOLÓGICAS



**UNIVERSIDADE FEDERAL DO VALE DO SÃO FRANCISCO
SECRETARIA DE REGISTRO E CONTROLE ACADÊMICO – SRCA**

Av. José de Sá Maniçoba, s/n, Centro - Petrolina-PE,
CEP: 56304-917 Informações: (87) 3862-1691,
Endereço eletrônico: www.srca.univasf.edu.br, e-mail: srca@univasf.edu.br

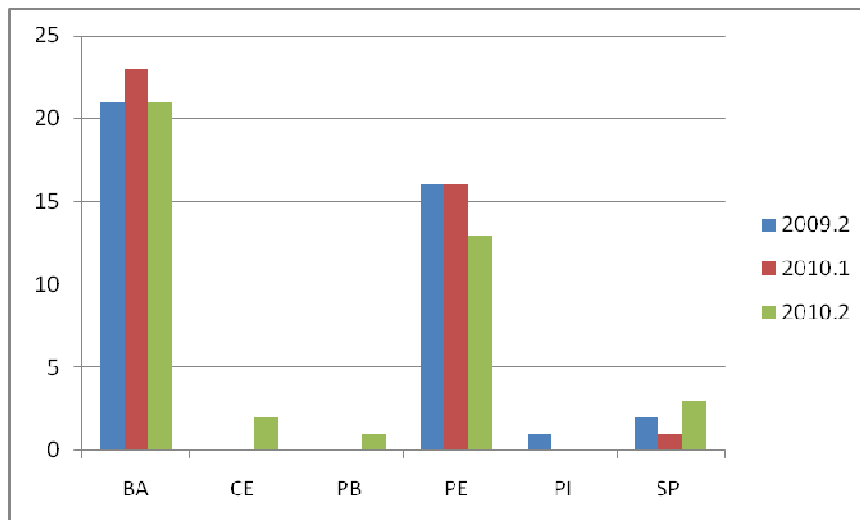
Ingressantes por Cidade natal - CURSO DE CIÊNCIAS DA NATUREZA (Sr. do Bonfim-BA)

ESTADO	CIDADE NATAL	Período de Ingresso			Total
		2009.2	2010.1	2010.2	
BA	ANTONIO GONÇALVES	5	1	1	7
	CAEM		1		1
	CAMPO FORMOSO	8	6	14	28
	CASA NOVA	1		1	2
	FEIRA DE SANTANA			1	1
	FILADELFIA			1	1
	IACU			1	1
	IRARA		1		1
	IRECE		1		1
	ITAMBÍ		1		1
	JACOBINA		4	4	8
	JUAZEIRO		3	3	6
	MIGUEL CALMON		1	1	2
	PAULO AFONSO		1		1
	PINDOBAÇU	3	1	3	7
	QUEIMADAS	1			1
	SALVADOR	1	1	2	4
	SANTA LUZ		1		1
	SÃO DOMINGOS			1	1
	SÃO FÉLIX			1	1
	SAÚDE	1	1		2
SENHOR DO BONFIM	24	21	8	53	
UMBURANAS			1	1	
VITORIA DA CONQUISTA			1	1	
VARZEA DO POÇO		1		1	
BA Total		44	46	44	134
GO	SANTA TEREZA DO GOIÁS		1		1
	SANTA TEREZINHA DE GOIÁS		1		1
GO Total			2		2
PB	SOUSA	1			1
	TAVARES	1			1
PB Total		2			2
PE	BELÉM DO SÃO FRANCISCO			1	1
	CABROBO			1	1
	PETROLINA	2		1	3
PE Total		2		3	5
PR	PORECATU	1			1
PR Total		1			1
RN	NATAL			1	1
RN Total				1	1
SP	DIADEMA		1		1



**UNIVERSIDADE FEDERAL DO VALE DO SÃO FRANCISCO
SECRETARIA DE REGISTRO E CONTROLE ACADÊMICO – SRCA**

Av. José de Sá Maniçoba, s/n, Centro - Petrolina-PE,
CEP: 56304-917 Informações: (87) 3862-1691,
Endereço eletrônico: www.srca.univasf.edu.br, e-mail: srca@univasf.edu.br

	ITAQUERA			1	1
	OSASCO		1		1
	SÃO PAULO	1			1
SP Total		1	2	1	4
RJ	RIO DE JANEIRO			1	1
RJ Total				1	1
Total geral		50	50	50	150

Ingressantes por Estado - CURSO DE CIÊNCIAS DA NATUREZA (Sr. do Bonfim-BA)

ESTADO	Período de Ingresso			Total
	2009.2	2010.1	2010.2	
BA	44	46	44	134
GO		2		2
PB	2			2
PE	2		3	5
PR	1			1
RN			1	1
SP	1	2	1	4
RJ			1	1
Total geral	50	50	50	150



Gráfico comparativo - CURSO DE CIÊNCIAS DA NATUREZA (Sr. do Bonfim-BA)



**UNIVERSIDADE FEDERAL DO VALE DO SÃO FRANCISCO
SECRETARIA DE REGISTRO E CONTROLE ACADÊMICO – SRCA**

Av. José de Sá Maniçoba, s/n, Centro - Petrolina-PE,
CEP: 56304-917 Informações: (87) 3862-1691,
Endereço eletrônico: www.srca.univasf.edu.br, e-mail: srca@univasf.edu.br

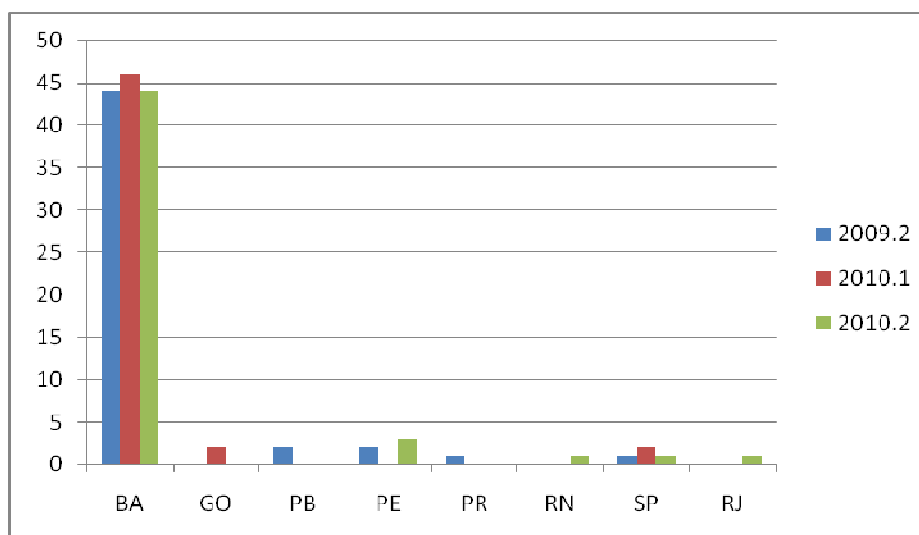
Ingressantes por Cidade natal - CURSO DE CIÊNCIAS DA NATUREZA (S. R. Nonato-PI)

ESTADO	CIDADE NATAL	Período de Ingresso		Total
		2009.2	2010.2	
BA	BARRA DO MENDES		1	1
	CALDEIRAO GRANDE		1	1
	CAMPO ALEGRE DE LOURDES	1		1
	CAMPO FORMOSO	1	1	2
	FEIRA DE SANTANA		1	1
	ITABERABA		1	1
	ITABUNA		1	1
	JAGUARARI		1	1
	JUAZEIRO		1	1
	MAIRI		1	1
	REMANSO		2	2
BA Total		2	11	13
DF	PLANALTINA	1		1
DF Total		1		1
MG	JOAO MONLEVADE	1		1
MG Total		1		1
PA	PARAUPEBAS		1	1
PA Total			1	1
PE	PETROLINA		3	3
	RECIFE		1	1
	SÃO LOURENCO DA MATA		1	1
PE Total			5	5
PI	ANISIO DE ABREU	3	3	6
	CANTO DO BURITI	2		2
	CARACOL	1	1	2
	CORONEL JOSE DIAS	1		1
	DIRCEU ARCOVERDE		1	1
	FLORIANO		1	1
	SÃO JOAO DO PIAUI	1		1
	SÃO LOURENCO DO PIAUI	1		1
	SÃO RAIMUNDO NONATO	19	21	40
	TERESINA	1		1
URUÇUI	1		1	
PI Total		30	27	57
SP	AGUDOS	1		1
	GUARULHOS		1	1
	SANTO ANDRE	1		1
	SÃO BERNARDO DO CAMPO		2	2
	SÃO PAULO	3	2	5
	TATUAPE		1	1
SP Total		5	6	11
Total geral		39	50	89



**UNIVERSIDADE FEDERAL DO VALE DO SÃO FRANCISCO
SECRETARIA DE REGISTRO E CONTROLE ACADÊMICO – SRCA**

Av. José de Sá Maniçoba, s/n, Centro - Petrolina-PE,
CEP: 56304-917 Informações: (87) 3862-1691,
Endereço eletrônico: www.srca.univasf.edu.br, e-mail: srca@univasf.edu.br

Ingressantes por Estado - CURSO DE CIÊNCIAS DA NATUREZA (S. R. Nonato - PI)

ESTADO	Período de Ingresso		Total
	2009.2	2010.2	
BA	2	11	13
DF	1		1
MG	1		1
PA		1	1
PE		5	5
PI	30	27	57
SP	5	6	11
Total geral	39	50	89



Gráfico comparativo - CURSO DE CIÊNCIAS DA NATUREZA (S. R. Nonato-PI)



**UNIVERSIDADE FEDERAL DO VALE DO SÃO FRANCISCO
SECRETARIA DE REGISTRO E CONTROLE ACADÊMICO – SRCA**

Av. José de Sá Maniçoba, s/n, Centro - Petrolina-PE,

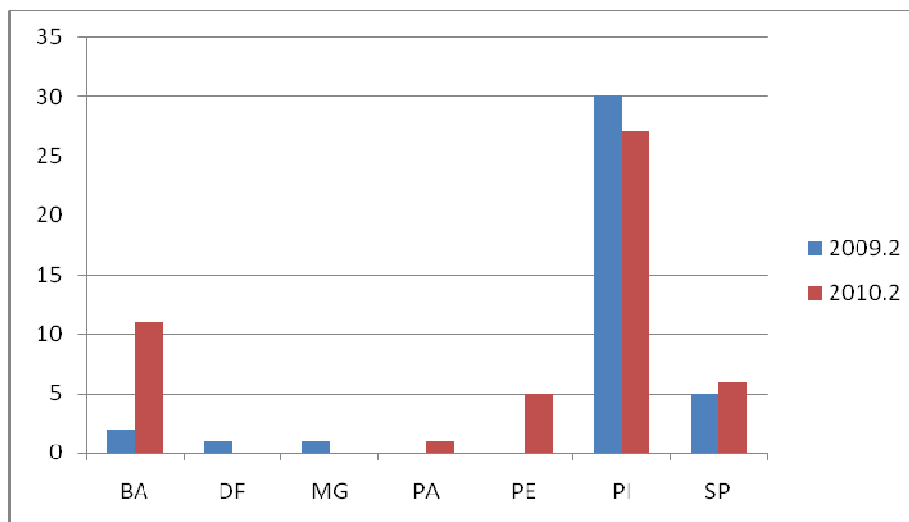
CEP: 56304-917 Informações: (87) 3862-1691,

Endereço eletrônico: www.srca.univasf.edu.br, e-mail: srca@univasf.edu.br

Ingressantes por Cidade natal – CURSO DE CIÊNCIAS FARMACÊUTICAS

ESTADO	CIDADE NATAL	Período de Ingresso			Total
		2009.2	2010.1	2010.2	
BA	ABARÉ			1	1
	ARACI		1		1
	BARRA	1			1
	CAETITÉ	2			2
	CAMPO ALEGRE DE LOURDES	1			1
	CANDEAL		1		1
	CAPIM GOSSO		1		1
	FEIRA DE SANTANA			1	1
	IRECE		1	1	2
	ITABERABA	1			1
	ITABUNA		1		1
	ITAPETINGA	1			1
	JACOBINA			1	1
	JUAZEIRO	3	8	5	16
	PAULO AFONSO	1	1		2
	REMANSO			2	2
	SALVADOR	5	1	1	7
	SENHOR DO BONFIM	3		1	4
SOBRADINHO	1	2		3	
XIQUE-XIQUE	1			1	
BA Total		20	17	13	50
CE	BARBALHA		2		2
	BREJO SANTO			1	1
	CAUA	1			1
	CRATO	2			2
	JUAZEIRO DO NORTE			1	1
CE Total		3	2	2	7
DF	BRASILIA			1	1
DF Total				1	1
GO	GOIANIA			1	1
GO Total				1	1
PB	CAMPINA GRANDE	2			2
PB Total		2			2
PE	AFOGADOS DA INGAZEIRA			1	1
	AFRANIO			1	1
	ARARIPINA	2			2
	ARCOVERDE	1			1
	BELEM DO SÃO FRANCISCO			1	1
	BODOCO		1		1
	CABROBO		1	1	2
	CEDRO		1		1
DORMENTES		1			1



**UNIVERSIDADE FEDERAL DO VALE DO SÃO FRANCISCO
SECRETARIA DE REGISTRO E CONTROLE ACADÊMICO – SRCA**

Av. José de Sá Maniçoba, s/n, Centro - Petrolina-PE,

CEP: 56304-917 Informações: (87) 3862-1691,

Endereço eletrônico: www.srca.univasf.edu.br, e-mail: srca@univasf.edu.br

	FLORESTA	1			1
	GARANHUNS		1	1	2
	MIRANDIBA			1	1
	OURICURI	2		1	3
	PARNAMIRIM			1	1
	PETROLANDIA		1		1
	PETROLINA	7	9	7	23
	RECIFE		1		1
	SALGUEIRO		1	2	3
	SÃO JOSE DO BELMONTE	1			1
	SERRA TALHADA			2	2
	SERRITA		1		1
	TRINDADE		1		1
PE Total		15	18	19	52
PI	PICOS			1	1
	SÃO RAIMUNDO NONATO			1	1
PI Total				2	2
PR	MANDAGUARI		1		1
PR Total			1		1
SP	PIRAJUI			1	1
	SÃO CAETANO DO SUL		1		1
	SÃO PAULO		1	1	2
SP Total			2	2	4
Total geral		40	40	40	120



**UNIVERSIDADE FEDERAL DO VALE DO SÃO FRANCISCO
SECRETARIA DE REGISTRO E CONTROLE ACADÊMICO – SRCA**

Av. José de Sá Maniçoba, s/n, Centro - Petrolina-PE,
CEP: 56304-917 Informações: (87) 3862-1691,
Endereço eletrônico: www.srca.univasf.edu.br, e-mail: srca@univasf.edu.br

Ingressantes por Estado – CURSO DE CIÊNCIAS FARMACÊUTICAS

ESTADO	Período de Ingresso			Total
	2009.2	2010.1	2010.2	
BA	20	17	13	50
CE	3	2	2	7
DF			1	1
GO			1	1
PB	2			2
PE	15	18	19	52
PI			2	2
PR		1		1
SP		2	2	4
Total geral	40	40	40	120



Gráfico comparativo – CURSO DE CIÊNCIAS FARMACÊUTICAS



**UNIVERSIDADE FEDERAL DO VALE DO SÃO FRANCISCO
SECRETARIA DE REGISTRO E CONTROLE ACADÊMICO – SRCA**

Av. José de Sá Maniçoba, s/n, Centro - Petrolina-PE,
CEP: 56304-917 Informações: (87) 3862-1691,
Endereço eletrônico: www.srca.univasf.edu.br, e-mail: srca@univasf.edu.br

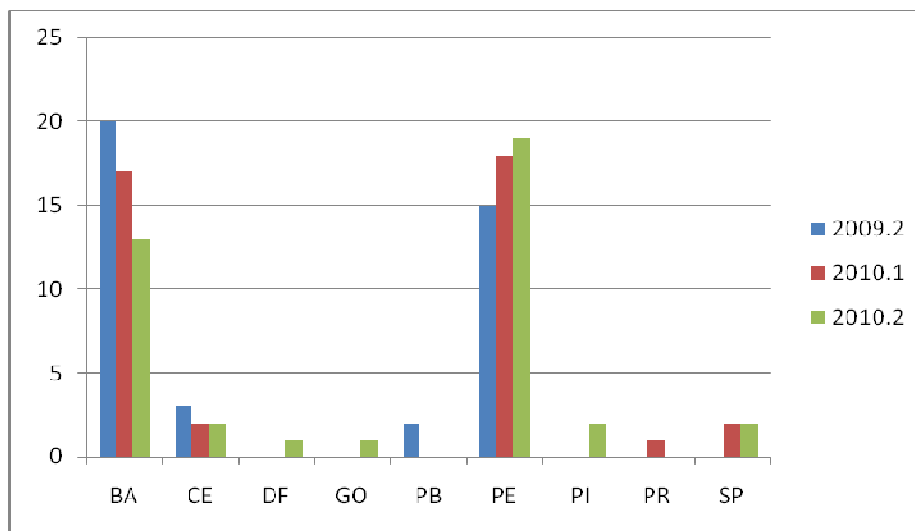
Ingressantes por Cidade natal - CURSO DE CIÊNCIAS SOCIAIS

ESTADO	CIDADE NATAL	Período de Ingresso			Total
		2009.2	2010.1	2010.2	
AL	MACEIO			1	1
	SÃO MIGUEL DOS CAMPOS			1	1
AL Total				2	2
BA	BARRA	1			1
	BRUMADO	1		1	2
	CAMPO FORMOSO	2		1	3
	CASA NOVA		1	1	2
	CRUZ DAS ALMAS	1			1
	IRAQUARA		1		1
	IRECE	2	1		3
	JACOBINA		1		1
	JUAZEIRO	18	13	9	40
	MAIRI	1			1
	PAULO AFONSO		1		1
	REMANSO	1		1	2
	SALVADOR			2	2
	SÃO GABRIEL		1		1
	SENHOR DO BONFIM	1	3	1	5
	SOBRADINHO		2	1	3
UAUA			2	2	
VARZEA DA ROÇA			1	1	
BA Total		28	24	20	72
CE	CRATO			1	1
	JUAZEIRO DO NORTE		1		1
	MILAGRES			1	1
CE Total			1	2	3
DF	BRASILIA			1	1
DF Total				1	1
PA	SANTAREM		1		1
PA Total			1		1
PE	ARCOVERDE		1		1
	BELO JARDIM	1			1
	CABROBO			1	1
	CARPINA		1		1
	FLORESTA		1		1
	OROCO			1	1
	OURICURI		1		1
	PARNAMIRIM			1	1
	PESQUEIRA		1	1	2
	PETROLANDIA			1	1
	PETROLINA	6	6	5	17
	RECIFE	1	1		2



**UNIVERSIDADE FEDERAL DO VALE DO SÃO FRANCISCO
SECRETARIA DE REGISTRO E CONTROLE ACADÊMICO – SRCA**

Av. José de Sá Maniçoba, s/n, Centro - Petrolina-PE,
CEP: 56304-917 Informações: (87) 3862-1691,
Endereço eletrônico: www.srca.univasf.edu.br, e-mail: srca@univasf.edu.br

	SALGUEIRO	2		2	4
	SERRA TALHADA			1	1
	TUPAREMA		1		1
PE Total		10	13	13	36
PI	SÃO RAIMUNDO NONATO	1			1
PI Total		1			1
SP	FERRAZ DE VASCONCELOS			1	1
	SANTO AMARO		1		1
	SÃO PAULO	1		1	2
SP Total		1	1	2	4
Total geral		40	40	40	120

Ingressantes por Estado – CURSO DE CIÊNCIAS SOCIAIS

ESTADO	Período de Ingresso			Total
	2009.2	2010.1	2010.2	
AL			2	2
BA	28	24	20	72
CE		1	2	3
DF			1	1
PA		1		1
PE	10	13	13	36
PI	1			1
SP	1	1	2	4
Total geral	40	40	40	120



Gráfico comparativo – CURSO DE CIÊNCIAS SOCIAIS



**UNIVERSIDADE FEDERAL DO VALE DO SÃO FRANCISCO
SECRETARIA DE REGISTRO E CONTROLE ACADÊMICO – SRCA**

Av. José de Sá Maniçoba, s/n, Centro - Petrolina-PE,
CEP: 56304-917 Informações: (87) 3862-1691,
Endereço eletrônico: www.srca.univasf.edu.br, e-mail: srca@univasf.edu.br

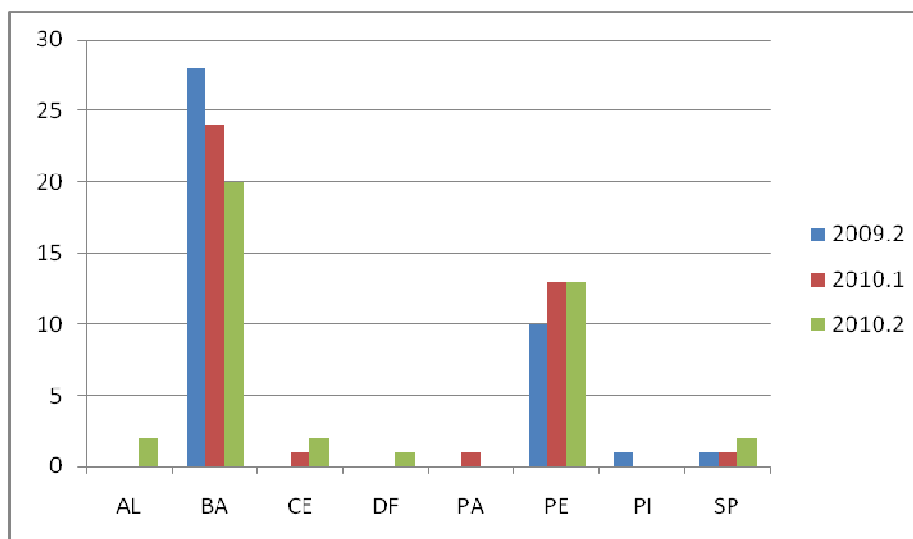
Ingressantes por Cidade natal - CURSO DE EDUCAÇÃO FÍSICA

ESTADO	CIDADE NATAL	Período de Ingresso			Total
		2009.2	2010.1	2010.2	
BA	BARRA DO MENDES			1	1
	BOM JESUS DA LAPA			1	1
	CAMPO FORMOSO		2	1	3
	CASA NOVA	1		1	2
	IRECÊ		1	1	2
	ITABUNA	1			1
	JACOBINA		1	2	3
	JUAZEIRO	6	10	9	25
	NOVA SOURE	1			1
	PAULO AFONSO	2	1		3
	REMANSO		1		1
	SALVADOR	1	1		2
SÃO GABRIEL			1	1	
BA Total		12	18	16	46
CE	BREJO SANTO	1			1
	IGUATU			1	1
	JUAZEIRO DO NORTE	1			1
CE Total		2		1	3
DF	BRASÍLIA			1	1
DF Total				1	1
GO	ANAPOLIS	1			1
GO Total		1			1
MA	SÃO LUIS	1			1
MA Total		1			1
PB	JOÃO PESSOA		1		1
	PATOS	1			1
PB Total		1	1		2
PE	ARARIPINA	2			2
	ARCOVERDE			1	1
	BELÉM DE SÃO FRANCISCO			1	1
	CARUARU	1			1
	FLORESTA		2		2
	IBIMIRIM			1	1
	OLINDA		1		1
	OURICURI			2	2
	PAULISTA		1		1
	PETROLINA	10	12	9	31
	RECIFE	6			6
	SALGUEIRO		2		2
	SERRA TALHADA			1	1
	TIMBAÚBA			1	1
TRINDADE	1			1	



UNIVERSIDADE FEDERAL DO VALE DO SÃO FRANCISCO
SECRETARIA DE REGISTRO E CONTROLE ACADÊMICO – SRCA

Av. José de Sá Maniçoba, s/n, Centro - Petrolina-PE,

CEP: 56304-917 Informações: (87) 3862-1691,

Endereço eletrônico: www.srca.univasf.edu.br, e-mail: srca@univasf.edu.br

PE Total		20	18	16	54
PI	FLORIANO			1	1
	PAULISTANA			1	1
	TERESINA	1			1
PI Total		1		2	3
PR	CURITIBA			1	1
PR Total				1	1
RN	NATAL		1		1
RN Total			1		1
SP	SANTO ANDRÉ			1	1
	SÃO PAULO	2	2	2	6
SP Total		2	2	3	7
Total geral		40	40	40	120



**UNIVERSIDADE FEDERAL DO VALE DO SÃO FRANCISCO
SECRETARIA DE REGISTRO E CONTROLE ACADÊMICO – SRCA**

Av. José de Sá Maniçoba, s/n, Centro - Petrolina-PE,
CEP: 56304-917 Informações: (87) 3862-1691,
Endereço eletrônico: www.srca.univasf.edu.br, e-mail: srca@univasf.edu.br

Ingressantes por Estado - CURSO DE EDUCAÇÃO FÍSICA

ESTADO	Período de Ingresso			Total
	2009.2	2010.1	2010.2	
BA	12	18	16	46
CE	2		1	3
DF			1	1
GO	1			1
MA	1			1
PB	1	1		2
PE	20	18	16	54
PI	1		2	3
PR			1	1
RN		1		1
SP	2	2	3	7
Total geral	40	40	40	120



Gráfico comparativo – CURSO DE EDUCAÇÃO FÍSICA



**UNIVERSIDADE FEDERAL DO VALE DO SÃO FRANCISCO
SECRETARIA DE REGISTRO E CONTROLE ACADÊMICO – SRCA**

Av. José de Sá Maniçoba, s/n, Centro - Petrolina-PE,
CEP: 56304-917 Informações: (87) 3862-1691,
Endereço eletrônico: www.srca.univasf.edu.br, e-mail: srca@univasf.edu.br

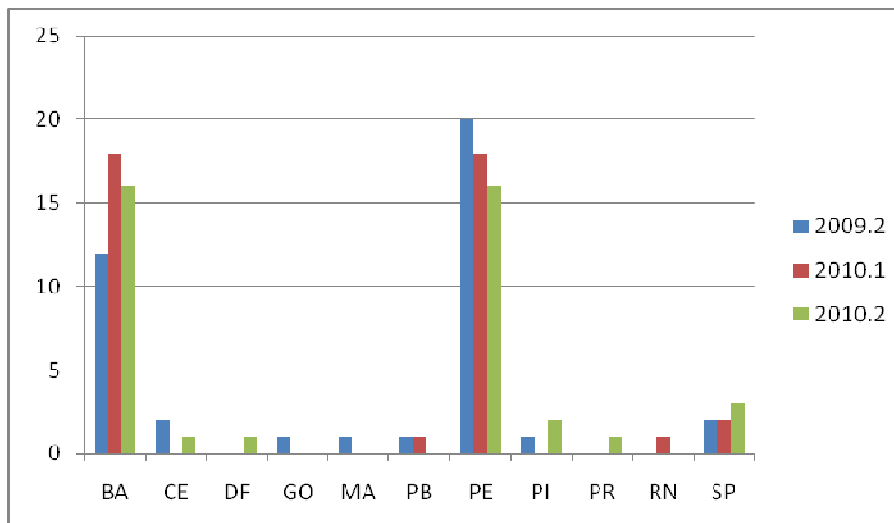
Ingressantes por Cidade natal – CURSO DE ENFERMAGEM

ESTADO	CIDADE NATAL	Período de Ingresso		Total
		2009.1	2010.1	
BA	BAIXA GRANDE	1		1
	BARREIRAS		1	1
	BOM JESUS DA LAPA		1	1
	CAMPO FORMOSO	2	2	4
	IRECÊ	2		2
	JACOBINA		1	1
	JAGUARARI	1		1
	JUAZEIRO	7	8	15
	MUNDO NOVO		1	1
	QUIXABEIRA	1		1
	REMANSO	3	3	6
	RIACHÃO DO JACUÍPE	1		1
	SALVADOR	2		2
	SENHOR DO BONFIM	1	3	4
	SOBRADINHO	2		2
XIQUE XIQUE		1	1	
BA Total		23	21	44
CE	JARDIM	1		1
	RUSSAS	1		1
CE Total		2		2
PB	PATOS	1		1
PB Total		1		1
PE	ARARIPINA	1	2	3
	CABROBO	2	1	3
	CARUARU		1	1
	FLORESTA	1		1
	MIRANDIBA	1		1
	OURICURI		1	1
	PETROLINA	8	9	17
	SALGUEIRO	1	2	3
SERRA TALHADA		1	1	
PE Total		14	17	31
SP	GUARUJÁ		1	1
	SÃO CAETANO DO SUL		1	1
SP Total			2	2
Total geral		40	40	80



**UNIVERSIDADE FEDERAL DO VALE DO SÃO FRANCISCO
SECRETARIA DE REGISTRO E CONTROLE ACADÊMICO – SRCA**

Av. José de Sá Maniçoba, s/n, Centro - Petrolina-PE,
CEP: 56304-917 Informações: (87) 3862-1691,
Endereço eletrônico: www.srca.univasf.edu.br, e-mail: srca@univasf.edu.br

Ingressantes por Estado – CURSO DE ENFERMAGEM

ESTADO	Período de Ingresso		Total
	2009.1	2010.1	
BA	23	21	44
CE	2		2
PB	1		1
PE	14	17	31
SP		2	2
Total geral	40	40	80



Gráfico comparativo – CURSO DE ENFERMAGEM



**UNIVERSIDADE FEDERAL DO VALE DO SÃO FRANCISCO
SECRETARIA DE REGISTRO E CONTROLE ACADÊMICO – SRCA**

Av. José de Sá Maniçoba, s/n, Centro - Petrolina-PE,
CEP: 56304-917 Informações: (87) 3862-1691,
Endereço eletrônico: www.srca.univasf.edu.br, e-mail: srca@univasf.edu.br

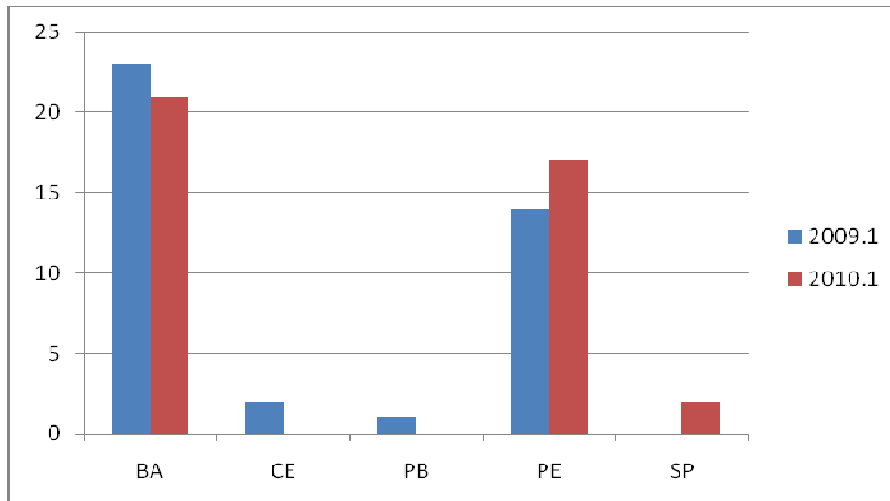
Ingressantes por Cidade natal – CURSO DE ENGENHARIA AGRÍCOLA E AMBIENTAL

ESTADO	CIDADE NATAL	Período de Ingresso		Total
		2009.2	2010.2	
AL	ARAPIRACA		1	1
AL Total			1	1
BA	ARACI	1		1
	CAITITÉ	1		1
	CAMPO FORMOSO	2		2
	CASA NOVA	1		1
	CIPO		1	1
	COREMAS	1		1
	CURAÇÁ	1		1
	FEIRA DE SANTANA	1	1	2
	IRECÊ	1	1	2
	ITABUNA		1	1
	JACOBINA	6	2	8
	JUIQUIRICA		1	1
	JUAZEIRO	9	12	21
	MORRO DO CHAPEU	1		1
	PAULO AFONSO		3	3
	POJUCA		1	1
	QUEIMADAS	1		1
	REMANSO		1	1
	SALVADOR	1		1
	SANTA LUZ	1		1
SAUDE		1	1	
SENHOR DO BONFIM	4	3	7	
SENTO SE	1		1	
SOBRADINHO		1	1	
UAUÁ		1	1	
VALENTE	3		3	
XIQUE XIQUE	1	1	2	
BA Total		37	31	68
CE	CAUCAIA		1	1
	FORTALEZA		1	1
CE Total			2	2
DF	BRASILIA	1		1
DF Total		1		1
MG	MATOZINHOS		1	1
MG Total			1	1
PB	CAMPINA GRANDE		1	1
PB Total			1	1
PE	BELÉM DO SÃO FRANCISCO		1	1
	CARUARU	1		1
	FLORESTA		1	1
	PETROLINA	7	6	13



UNIVERSIDADE FEDERAL DO VALE DO SÃO FRANCISCO
SECRETARIA DE REGISTRO E CONTROLE ACADÊMICO – SRCA

Av. José de Sá Maniçoba, s/n, Centro - Petrolina-PE,

CEP: 56304-917 Informações: (87) 3862-1691,

Endereço eletrônico: www.srca.univasf.edu.br, e-mail: srca@univasf.edu.br

	RECIFE	2		2
	SANTA MARIA DA BOA VISTA		2	2
PE Total		10	10	20
PI	PICOS	1		1
PI Total		1		1
PR	MEDIANEIRA		1	1
PR Total			1	1
RO	PORTO VELHO		1	1
RO Total			1	1
SP	FERNANDOPOLIS		1	1
	SÃO PAULO	1	1	2
SP Total		1	2	3
Total geral		50	50	100



**UNIVERSIDADE FEDERAL DO VALE DO SÃO FRANCISCO
SECRETARIA DE REGISTRO E CONTROLE ACADÊMICO – SRCA**

Av. José de Sá Maniçoba, s/n, Centro - Petrolina-PE,
CEP: 56304-917 Informações: (87) 3862-1691,
Endereço eletrônico: www.srca.univasf.edu.br, e-mail: srca@univasf.edu.br

Ingressantes por Estado – CURSO DE ENGENHARIA AGRÍCOLA E AMBIENTAL

ESTADO	Período de Ingresso		Total
	2009.2	2010.2	
AL		1	1
BA	37	31	68
CE		2	2
DF	1		1
MG		1	1
PB		1	1
PE	10	10	20
PI	1		1
PR		1	1
RO		1	1
SP	1	2	3
Total geral	50	50	100



Gráfico comparativo – CURSO DE ENGENHARIA AGRÍCOLA E AMBIENTAL



**UNIVERSIDADE FEDERAL DO VALE DO SÃO FRANCISCO
SECRETARIA DE REGISTRO E CONTROLE ACADÊMICO – SRCA**

Av. José de Sá Maniçoba, s/n, Centro - Petrolina-PE,

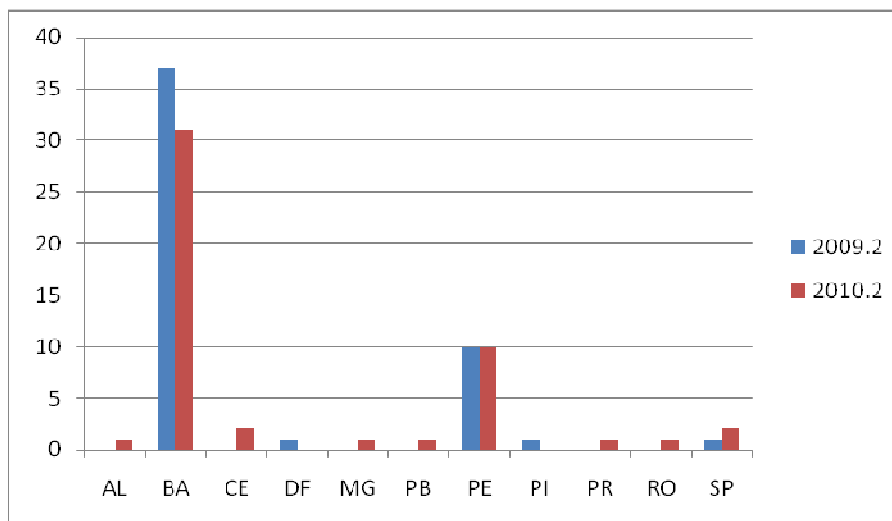
CEP: 56304-917 Informações: (87) 3862-1691,

Endereço eletrônico: www.srca.univasf.edu.br, e-mail: srca@univasf.edu.br

Ingressantes por Cidade natal – CURSO DE ENGENHARIA AGRONÔMICA

ESTADO	CIDADE NATAL	Período de Ingresso			Total
		2009.2	2010.1	2010.2	
BA	BOM JESUS DA LAPA			1	1
	BRUMADO			1	1
	CAITITE	1			1
	CAMPO FORMOSO	5			5
	CANARANA	2		1	3
	CAPIM GROSSO		1		1
	CASA NOVA	2			2
	CONCEIÇÃO DO JACUÍPE		1		1
	CURAÇÁ		1		1
	EUCLIDES DA CUNHA	1			1
	GUANAMBI	1			1
	IRECE	1			1
	JUAZEIRO	7	10	12	29
	MUTUIPE		1		1
	OUROLÂNDIA			1	1
	PAULO AFONSO	1			1
	REMANSO			1	1
	RODELAS			1	1
	SALVADOR		1	1	2
	SENHOR DO BONFIM	1	3	3	7
SOBRADINHO		1	2	3	
VITÓRIA DA CONQUISTA			2	2	
BA Total		22	21	24	67
CE	BARBALHA		1		1
	JUAZEIRO DO NORTE		1		1
	LIMOEIRO DO NORTE	1			1
CE Total		1	2		3
PE	ARARIPINA			1	1
	ARCOVERDE	1			1
	BELO JARDIM	1			1
	CABROBO	1			1
	CABROBÓ		1		1
	CAMARAGIBE			1	1
	FLORESTA		1		1
	INAJÁ		1		1
	OURICURI		1		1
	PETROLINA	7	8	10	25
	RECIFE	2			2
	SALGUEIRO	1		1	2
	SANTA MARIA DA BOA VISTA	1	2		3
	TRIUNFO			1	1
	TUPANATINGA			1	1



**UNIVERSIDADE FEDERAL DO VALE DO SÃO FRANCISCO
SECRETARIA DE REGISTRO E CONTROLE ACADÊMICO – SRCA**

Av. José de Sá Maniçoba, s/n, Centro - Petrolina-PE,
CEP: 56304-917 Informações: (87) 3862-1691,
Endereço eletrônico: www.srca.univasf.edu.br, e-mail: srca@univasf.edu.br

PE Total		14	14	15	43
RN	NATAL	1			1
RN Total		1			1
RS	ERVAL SECO	1			1
RS Total		1			1
SP	BARRETOS		1		1
	DIADEMA		1		1
	MONTE CASTELO	1			1
SP Total		1	2		3
MA	SANTA INÊS		1		1
MA Total			1		1
MG	NOVA ERA			1	1
MG Total				1	1
Total geral		40	40	40	120

Ingressantes por Estado – CURSO DE ENGENHARIA AGRONÔMICA

ESTADO	Período de Ingresso			Total
	2009.2	2010.1	2010.2	
BA	22	21	24	67
CE	1	2		3
PE	14	14	15	43
RN	1			1
RS	1			1
SP	1	2		3
MA		1		1
MG			1	1
Total geral	40	40	40	120



Gráfico comparativo – CURSO DE ENGENHARIA AGRONÔMICA



**UNIVERSIDADE FEDERAL DO VALE DO SÃO FRANCISCO
SECRETARIA DE REGISTRO E CONTROLE ACADÊMICO – SRCA**

Av. José de Sá Maniçoba, s/n, Centro - Petrolina-PE,
CEP: 56304-917 Informações: (87) 3862-1691,
Endereço eletrônico: www.srca.univasf.edu.br, e-mail: srca@univasf.edu.br

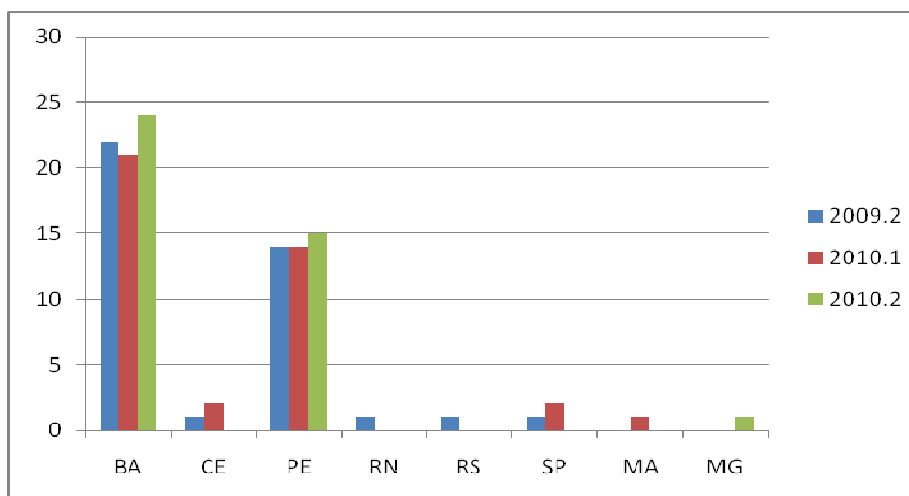
Ingressantes por Cidade natal – CURSO DE ENGENHARIA CIVIL

ESTADO	CIDADE NATAL	Período de Ingresso		Total
		2009.2	2010.2	
BA	AMARGOSA	1		1
	CACHOEIRA	1		1
	CAITITE	1		1
	CAMPO FORMOSO	1	1	2
	CANARANA	1		1
	CAPIM GROSSO		1	1
	FEIRA DE SANTANA	2	2	4
	IBIASSUCE	1		1
	IBITITA	1		1
	IBOTIRAMA		1	1
	ILHEUS	1		1
	INHAMBUPE	1		1
	IPIAU	1		1
	IRECÊ		1	1
	JACOBINA	1		1
	JUAZEIRO	11	5	16
	MANOEL CALMON		1	1
	MUTUIPE		1	1
	NOVA CANAA		1	1
	PAULO AFONSO		1	1
REMANSO	1	2	3	
SALVADOR	2	4	6	
SANTA MARIA DA VITORIA		1	1	
SENHOR DO BONFIM	3	2	5	
VITORIA DA CONQUISTA		4	4	
BA Total		30	28	58
CE	TABULEIRO DO NORTE		1	1
CE Total			1	1
GO	SANTA TEREZINHA DE GOIÁS	1		1
GO Total		1		1
PA	BELEM	1		1
PA Total		1		1
PB	JOÃO PESSOA		1	1
PB Total			1	1
PE	AFRÂNIO	1		1
	OURICURI		2	2
	PAULISTA		1	1
	PETROLINA	11	6	17
	RECIFE	1	2	3
	SALGUEIRO	2	2	4
	SÃO JOSE DO BELMONTE		1	1
SERRA TALHADA		2		2



**UNIVERSIDADE FEDERAL DO VALE DO SÃO FRANCISCO
SECRETARIA DE REGISTRO E CONTROLE ACADÊMICO – SRCA**

Av. José de Sá Maniçoba, s/n, Centro - Petrolina-PE,
CEP: 56304-917 Informações: (87) 3862-1691,
Endereço eletrônico: www.srca.univasf.edu.br, e-mail: srca@univasf.edu.br

	VERDEJANTE		1	1
PE Total		17	15	32
PI	FLORIANO		1	1
PI Total			1	1
RN	UMARIZAL		1	1
RN Total			1	1
SP	LIMEIRA		1	1
	OSASCO		1	1
	SANTO ANDRE	1		1
	SÃO PAULO		1	1
SP Total		1	3	4
Total geral		50	50	100

Ingressantes por Estado – CURSO DE ENGENHARIA CIVIL

ESTADO	Período de Ingresso		Total
	2009.2	2010.2	
BA	30	28	58
CE		1	1
GO	1		1
PA	1		1
PB		1	1
PE	17	15	32
PI		1	1
RN		1	1
SP	1	3	4
Total geral	50	50	100



Gráfico comparativo – CURSO DE ENGENHARIA CIVIL



**UNIVERSIDADE FEDERAL DO VALE DO SÃO FRANCISCO
SECRETARIA DE REGISTRO E CONTROLE ACADÊMICO – SRCA**

Av. José de Sá Maniçoba, s/n, Centro - Petrolina-PE,
CEP: 56304-917 Informações: (87) 3862-1691,
Endereço eletrônico: www.srca.univasf.edu.br, e-mail: srca@univasf.edu.br

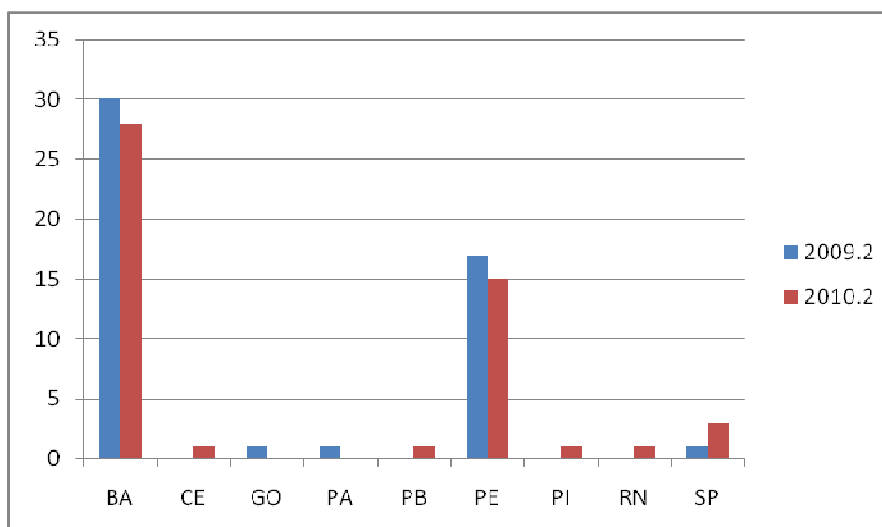
Ingressantes por Cidade natal – CURSO DE ENGENHARIA DE COMPUTAÇÃO

ESTADO	CIDADE NATAL	Período de Ingresso		Total
		2009.2	2010.2	
AL	MACEIO	1		1
AL Total		1		1
BA	ALAGOINHAS		1	1
	CAEM	1		1
	CAMPO FORMOSO	1		1
	FEIRA DE SANTANA		1	1
	IRECÊ	2	2	4
	JACOBINA	2		2
	JUAZEIRO	7	10	17
	JUSSARA		1	1
	PILAO ARCADE		1	1
	REMANSO		1	1
	SALVADOR		1	1
	SENHOR DO BONFIM	4	1	5
	SENTO SE		1	1
	UIBAI	1	1	2
VITORIA DA CONQUISTA		1	1	
BA Total		18	22	40
CE	BARBALHA	1		1
	CRATO	1	1	2
	TAUA	1		1
CE Total		3	1	4
MA	SÃO LUIS	1		1
MA Total		1		1
PB	CAMPINA GRANDE		1	1
PB Total			1	1
PE	AFRANIO	1		1
	ARARIPINA	2	1	3
	BELEM DO SÃO FRANCISCO	1		1
	CARUARU	1		1
	EXU		1	1
	FLORESTA	2		2
	JABOATAO DOS GUARARAPES		1	1
	MIRANDIBA	1		1
	OLINDA		1	1
	OURICURI	1	1	2
	PALMARES		1	1
	PETROLINA	14	13	27
	RECIFE	1	1	2
	SALGUEIRO	1		1
	SERRA TALHADA		1	1
	PAULISTA		1	1



UNIVERSIDADE FEDERAL DO VALE DO SÃO FRANCISCO
SECRETARIA DE REGISTRO E CONTROLE ACADÊMICO – SRCA

Av. José de Sá Maniçoba, s/n, Centro - Petrolina-PE,

CEP: 56304-917 Informações: (87) 3862-1691,

Endereço eletrônico: www.srca.univasf.edu.br, e-mail: srca@univasf.edu.br

PE Total		25	22	47
PI	SIMÕES	1		1
PI Total		1		1
PR	CASCADEL		1	1
PR Total			1	1
RN	PARNAMIRIM		2	2
RN Total			2	2
RR	ROLIM DE MOURA	1		1
RR Total		1		1
SP	SAO PAULO		1	1
SP Total			1	1
Total geral		50	50	100



**UNIVERSIDADE FEDERAL DO VALE DO SÃO FRANCISCO
SECRETARIA DE REGISTRO E CONTROLE ACADÊMICO – SRCA**

Av. José de Sá Maniçoba, s/n, Centro - Petrolina-PE,
CEP: 56304-917 Informações: (87) 3862-1691,
Endereço eletrônico: www.srca.univasf.edu.br, e-mail: srca@univasf.edu.br

Ingressantes por Estado – CURSO DE ENGENHARIA DE COMPUTAÇÃO

ESTADO	Período de Ingresso		Total
	2009.2	2010.2	
AL	1		1
BA	18	22	40
CE	3	1	4
MA	1		1
PB		1	1
PE	25	22	47
PI	1		1
PR		1	1
RN		2	2
RR	1		1
SP		1	1
Total geral	50	50	100



Gráfico comparativo – CURSO DE ENGENHARIA DE COMPUTAÇÃO



**UNIVERSIDADE FEDERAL DO VALE DO SÃO FRANCISCO
SECRETARIA DE REGISTRO E CONTROLE ACADÊMICO – SRCA**

Av. José de Sá Maniçoba, s/n, Centro - Petrolina-PE,
CEP: 56304-917 Informações: (87) 3862-1691,
Endereço eletrônico: www.srca.univasf.edu.br, e-mail: srca@univasf.edu.br

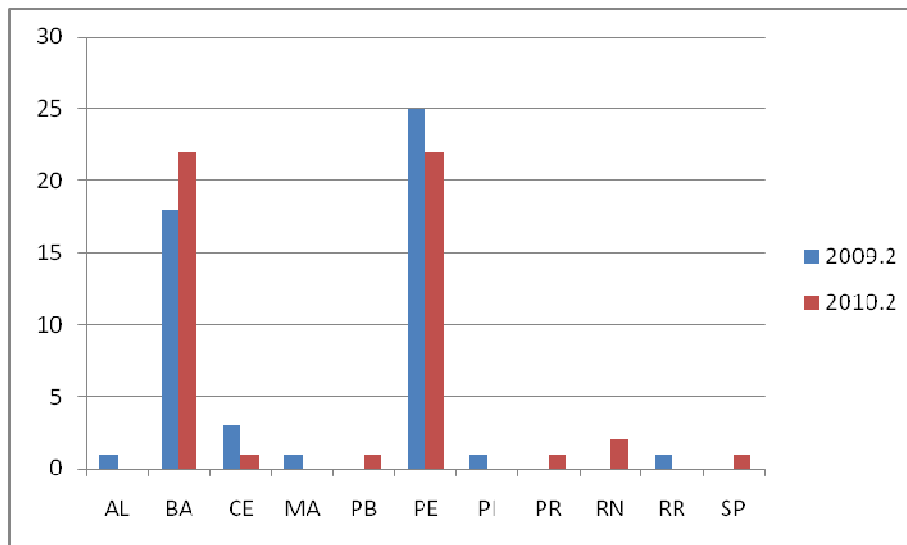
Ingressantes por Cidade natal – CURSO DE ENGENHARIA DE PRODUÇÃO

ESTADO	CIDADE NATAL	Período de Ingresso		Total
		2009.2	2010.2	
AP	MACAPA		1	1
AP Total			1	1
BA	BARREIRAS		2	2
	CAMPO FORMOSO	2	1	3
	CATU	1		1
	FEIRA DE SANTANA	1	2	3
	GUANAMBI		1	1
	ILHEUS	2		2
	IRECÊ		1	1
	ITABUNA		2	2
	JACOBINA	2	3	5
	JUAZEIRO	6	8	14
	MIGUEL CALMON		1	1
	PARAMIRIM	1		1
	PORTO SEGURO	1		1
	REMANSO	1	1	2
	SALVADOR	2	2	4
	SÃO GABRIEL	1		1
	SENHOR DO BONFIM	7	1	8
VITÓRIA DA CONQUISTA	2		2	
XIQUE XIQUE	2		2	
BA Total		31	25	56
CE	FORTALEZA	1	1	2
	JARDIM	1		1
CE Total		2	1	3
DF	BRASÍLIA	1		1
DF Total		1		1
ES	SÃO MATEUS		1	1
ES Total			1	1
GO	SANTA TEREZINHA DE GOIÁS	1		1
GO Total		1		1
MA	SÃO LUIS		1	1
MA Total			1	1
MG	PEDRA AZUL	1		1
	SÃO FRANCISCO		1	1
MG Total		1	1	2
PB	CAMPINA GRANDE		1	1
	JOAO PESSOA		2	2
PB Total			3	3
PE	ARARIPINA		1	1
	CABROBO		1	1
	EXU	1		1



UNIVERSIDADE FEDERAL DO VALE DO SÃO FRANCISCO
SECRETARIA DE REGISTRO E CONTROLE ACADÊMICO – SRCA

Av. José de Sá Maniçoba, s/n, Centro - Petrolina-PE,

CEP: 56304-917 Informações: (87) 3862-1691,

Endereço eletrônico: www.srca.univasf.edu.br, e-mail: srca@univasf.edu.br

	GARANHUNS		1	1
	PETROLANDIA	2		2
	PETROLINA	5	7	12
	RECIFE	1	2	3
	SALGUEIRO	1	2	3
PE Total		10	14	24
PI	PAULISTANA	2		2
PI Total		2		2
RJ	RIO DE JANEIRO	1		1
RJ Total		1		1
SP	SÃO PAULO	1	3	4
SP Total		1	3	4
Total geral		50	50	100



**UNIVERSIDADE FEDERAL DO VALE DO SÃO FRANCISCO
SECRETARIA DE REGISTRO E CONTROLE ACADÊMICO – SRCA**

Av. José de Sá Maniçoba, s/n, Centro - Petrolina-PE,
CEP: 56304-917 Informações: (87) 3862-1691,

Endereço eletrônico: www.srca.univasf.edu.br, e-mail: srca@univasf.edu.br

Ingressantes por Estado – CURSO DE ENGENHARIA DE PRODUÇÃO

ESTADO	Período de Ingresso		Total
	2009.2	2010.2	
AP		1	1
BA	31	25	56
CE	2	1	3
DF	1		1
ES		1	1
GO	1		1
MA		1	1
MG	1	1	2
PB		3	3
PE	10	14	24
PI	2		2
RJ	1		1
SP	1	3	4
Total geral	50	50	100



Gráfico comparativo – CURSO DE ENGENHARIA DE PRODUÇÃO



**UNIVERSIDADE FEDERAL DO VALE DO SÃO FRANCISCO
SECRETARIA DE REGISTRO E CONTROLE ACADÊMICO – SRCA**

Av. José de Sá Maniçoba, s/n, Centro - Petrolina-PE,

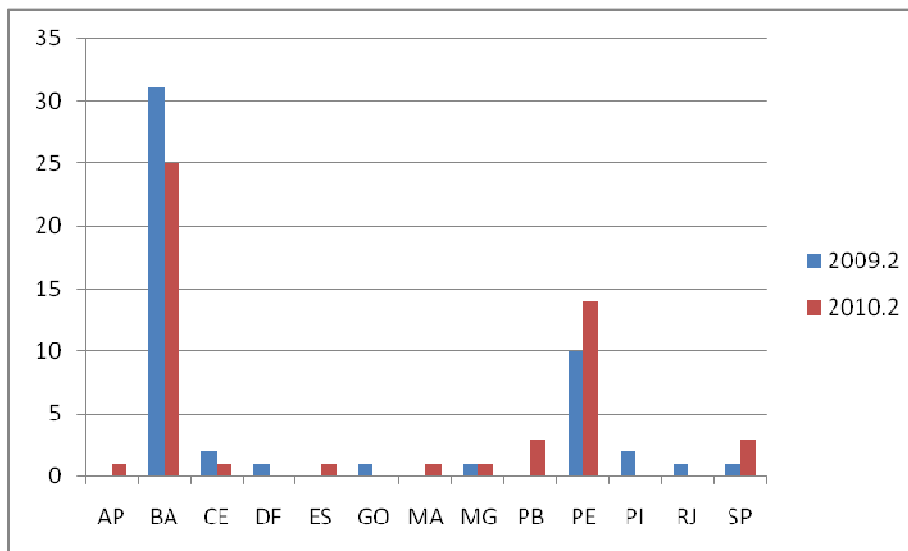
CEP: 56304-917 Informações: (87) 3862-1691,

Endereço eletrônico: www.srca.univasf.edu.br, e-mail: srca@univasf.edu.br

Ingressantes por Cidade natal – CURSO DE ENGENHARIA ELÉTRICA

ESTADO	CIDADE NATAL	Período de Ingresso		Total
		2009.2	2010.2	
AL	PALMEIRA DOS INDIOS		1	1
AL Total			1	1
BA	ABARE	1		1
	ALAGOINHAS	1		1
	BARREIRAS		1	1
	BOM JESUS DA LAPA		1	1
	CAMPO FORMOSO	2	2	4
	CANDEAL		1	1
	CURACA		1	1
	EUCLIDES DA CUNHA		1	1
	FEIRA DE SANTANA	3	1	4
	IGUAI		1	1
	IRECÊ	1	1	2
	ITAPETINGA		1	1
	JACOBINA	3	1	4
	JUAZEIRO	10	5	15
	PARAMIRIM	1		1
	POJUCA	1		1
	REMANSO	2	1	3
	SALVADOR	2	4	6
	SENHOR DO BONFIM		1	1
	SERRINHA		1	1
SOBRADINHO	1		1	
TUCANO		1	1	
UAUÁ	1	1	2	
VARZEA DA ROÇA	1		1	
VITÓRIA DA CONQUISTA		1	1	
BA Total		30	27	57
CE	BREJO SANTO	1		1
CE Total		1		1
ES	VILA VELHA		1	1
ES Total			1	1
MA	COLINAS		1	1
MA Total			1	1
MG	SÃO JOAO DO PARAISO		1	1
MG Total			1	1
PE	ARARIPINA		1	1
	ARCOVERDE	1		1
	CARUARU	1		1
	DORMENTES	1		1
	OURICURI		1	1
	PARNAMIRIM		1	1
	PETROLINA	8	6	14



UNIVERSIDADE FEDERAL DO VALE DO SÃO FRANCISCO
SECRETARIA DE REGISTRO E CONTROLE ACADÊMICO – SRCA

Av. José de Sá Maniçoba, s/n, Centro - Petrolina-PE,

CEP: 56304-917 Informações: (87) 3862-1691,

Endereço eletrônico: www.srca.univasf.edu.br, e-mail: srca@univasf.edu.br

	RECIFE	2		2
	SALGUEIRO	2	2	4
	SERRA TALHADA		1	1
	TRIUNFO		1	1
PE Total		15	13	28
PI	FLORIANO		2	2
	PAULISTANA	2		2
	SÃO RAIMUNDO NONATO		1	1
PI Total		2	3	5
RS	PORTO ALEGRE	1		1
RS Total		1		1
SE	ARACAJU		1	1
SE Total			1	1
SP	ITATIBA	1		1
	ROSANA		1	1
	SÃO PAULO		1	1
SP Total		1	2	3
Total geral		50	50	100



**UNIVERSIDADE FEDERAL DO VALE DO SÃO FRANCISCO
SECRETARIA DE REGISTRO E CONTROLE ACADÊMICO – SRCA**

Av. José de Sá Maniçoba, s/n, Centro - Petrolina-PE,
CEP: 56304-917 Informações: (87) 3862-1691,
Endereço eletrônico: www.srca.univasf.edu.br, e-mail: srca@univasf.edu.br

Ingressantes por Estado – CURSO DE ENGENHARIA ELÉTRICA

ESTADO	Período de Ingresso		Total
	2009.2	2010.2	
AL		1	1
BA	30	27	57
CE	1		1
ES		1	1
MA		1	1
MG		1	1
PE	15	13	28
PI	2	3	5
RS	1		1
SE		1	1
SP	1	2	3
Total geral	50	50	100



Gráfico comparativo – CURSO DE ENGENHARIA ELÉTRICA



**UNIVERSIDADE FEDERAL DO VALE DO SÃO FRANCISCO
SECRETARIA DE REGISTRO E CONTROLE ACADÊMICO – SRCA**

Av. José de Sá Maniçoba, s/n, Centro - Petrolina-PE,

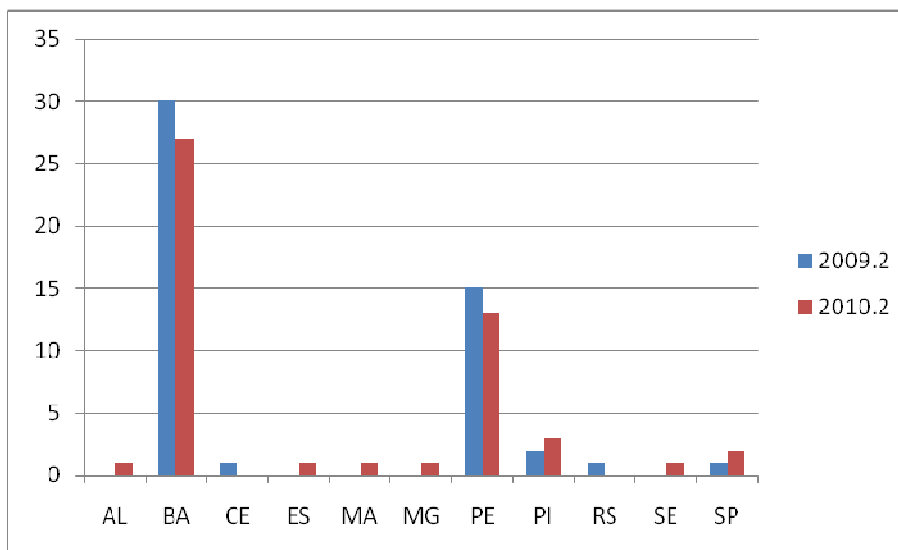
CEP: 56304-917 Informações: (87) 3862-1691,

Endereço eletrônico: www.srca.univasf.edu.br, e-mail: srca@univasf.edu.br

Ingressantes por Cidade natal – CURSO DE ENGENHARIA MECÂNICA

ESTADO	CIDADE NATAL	Período de Ingresso		Total
		2009.2	2010.2	
AL	BATALHA		1	1
	MURIEL		1	1
AL Total			2	2
BA	ALAGOINHAS		1	1
	BOM JESUS DA LAPA		1	1
	CAMACARI	1		1
	CAMPO FORMOSO		2	2
	CANUDOS	1		1
	CURAÇA	1	1	2
	FEIRA DE SANTANA	6	5	11
	IPIAU		1	1
	IRECÊ	1	2	3
	JACOBINA	1		1
	JUAZEIRO	6	8	14
	MORRO DO CHAPEU		1	1
	PAULO AFONSO	1		1
	REMANSO	1		1
	RIACHO DE SANTANA	1		1
	SALVADOR	3	3	6
SANTO ESTEVAO		1	1	
SÃO GABRIEL	1		1	
SENHOR DO BONFIM	2	3	5	
BA Total		26	29	55
CE	BARBALHA	1		1
	BREJO SANTO	1		1
	IGUATU		1	1
	JUAZEIRO DO NORTE		1	1
CE Total		2	2	4
DF	BRASILIA		1	1
DF Total			1	1
GO	URUACU	1		1
GO Total		1		1
MG	DIVINOPOLIS		1	1
	MATO VERDE		1	1
MG Total			2	2
PA	PARAUAPEBAS	1		1
	RONDON DO PARA		1	1
PA Total		1	1	2
PE	ARARIPINA	1	1	2
	ARCOVERDE	2		2
	BELO JARDIM		1	1
	DORMENTES	1		1
	FLORESTA	1		1



UNIVERSIDADE FEDERAL DO VALE DO SÃO FRANCISCO
SECRETARIA DE REGISTRO E CONTROLE ACADÊMICO – SRCA

Av. José de Sá Maniçoba, s/n, Centro - Petrolina-PE,

CEP: 56304-917 Informações: (87) 3862-1691,

Endereço eletrônico: www.srca.univasf.edu.br, e-mail: srca@univasf.edu.br

	PAULISTA		1	1
	PETROLINA	9	4	13
	RECIFE		1	1
	SALGUEIRO	1	1	2
	SÃO JOSÉ DO BELMONTE		1	1
	SERRA TALHADA	1		1
PE Total		16	10	26
PI	CORRENTE		1	1
PI Total			1	1
SP	RIBEIRAO PRETO		1	1
	SANTO ANDRE	1		1
	SÃO PAULO	3	1	4
SP Total		4	2	6
Total geral		50	50	100



**UNIVERSIDADE FEDERAL DO VALE DO SÃO FRANCISCO
SECRETARIA DE REGISTRO E CONTROLE ACADÊMICO – SRCA**

Av. José de Sá Maniçoba, s/n, Centro - Petrolina-PE,
CEP: 56304-917 Informações: (87) 3862-1691,

Endereço eletrônico: www.srca.univasf.edu.br, e-mail: srca@univasf.edu.br

Ingressantes por Estado – CURSO DE ENGENHARIA MECÂNICA

ESTADO	Ingresso		Total
	2009.2	2010.2	
AL		2	2
BA	26	29	55
CE	2	2	4
DF		1	1
GO	1		1
MG		2	2
PA	1	1	2
PE	16	10	26
PI		1	1
SP	4	2	6
Total geral	50	50	100



Gráfico comparativo – CURSO DE ENGENHARIA MECÂNICA



**UNIVERSIDADE FEDERAL DO VALE DO SÃO FRANCISCO
SECRETARIA DE REGISTRO E CONTROLE ACADÊMICO – SRCA**

Av. José de Sá Maniçoba, s/n, Centro - Petrolina-PE,
CEP: 56304-917 Informações: (87) 3862-1691,
Endereço eletrônico: www.srca.univasf.edu.br, e-mail: srca@univasf.edu.br

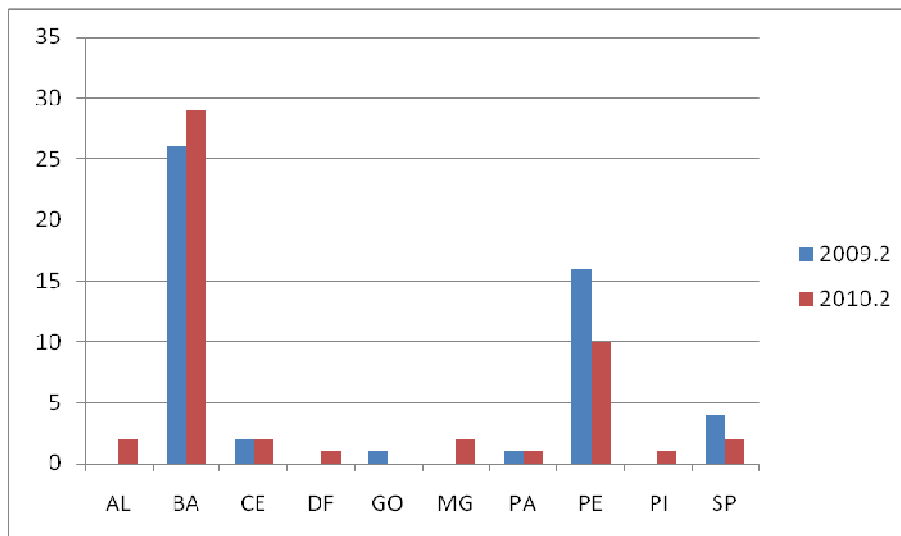
Ingressantes por Cidade natal Curso – CURSO DE MEDICINA

ESTADO	CIDADE NATAL	Período de Ingresso				Total
		2009.1	2009.2	2010.1	2010.2	
AL	MACEIO		1			1
AL Total			1			1
BA	ALAGOINHAS	1				1
	BOM JESUS DA LAPA	1				1
	CAETITE				1	1
	CORRENTINA			1		1
	CRUZ DAS ALMAS			2		2
	FEIRA DE SANTANA	1	1	2	1	5
	IBITITA		1			1
	ITABERABA		1			1
	ITABUNA				1	1
	ITAMARAJU				1	1
	JACOBINA	1				1
	JUAZEIRO	2	2	1	1	6
	LIVRAMENTO DE NOSSA SENHORA	1				1
	PAULO AFONSO		1			1
	SALVADOR		2	2	2	6
	SANTA MARIA DA VITÓRIA		1			1
	SÃO GABRIEL			1		1
	SENHOR DO BONFIM	1	1		1	3
	VALENÇA	1		1		2
VITÓRIA DA CONQUISTA	1				1	
XIQUE XIQUE	1				1	
BA Total		11	10	10	8	39
CE	BOA VIAGEM			1		1
	BREJO SANTO		1	1		2
	CRATO	2				2
	FORTALEZA			1	4	5
	ITAPAGE				1	1
	QUIXADA		1			1
	VÁRZEA ALEGRE				1	1
	JUAZEIRO DO NORTE				1	1
CE Total		2	2	3	7	14
DF	BRASILIA				1	1
DF Total					1	1
ES	VITORIA			1		1
ES Total				1		1
GO	ANAPOLIS			1		1
	GOIANIA			1		1
	PETROLINA DE GOIÁS	1				1
GO Total		1		2		3
MA	SÃO LUIS			1		1



**UNIVERSIDADE FEDERAL DO VALE DO SÃO FRANCISCO
SECRETARIA DE REGISTRO E CONTROLE ACADÊMICO – SRCA**

Av. José de Sá Maniçoba, s/n, Centro - Petrolina-PE,
CEP: 56304-917 Informações: (87) 3862-1691,

Endereço eletrônico: www.srca.univasf.edu.br, e-mail: srca@univasf.edu.br

MA Total				1		1
MG	BELO HORIZONTE				2	2
	PASSOS			1		1
	UBERABA			1		1
	VAZANTE			1		1
MG Total				3	2	5
MS	CAMPO GRANDE			1		1
MS Total				1		1
PB	SUME				1	1
PB Total					1	1
PE	AFOGADOS DA INGAZEIRA	1				1
	ARARIPINA		1		1	2
	ARCO VERDE				2	2
	CARUARU	1	1			2
	EXU		1			1
	FLORESTA		1	1		2
	GARANHUNS	1			2	3
	JABOATAO DOS GUARARAPES	1				1
	LIMOEIRO			1		1
	OURICURI	1				1
	PALMARES			2	1	3
	PETROLINA	6	6	1	2	15
	RECIFE	8	9	2	5	24
	SALGUEIRO		1			1
	SANTA CRUZ DO CAPIBARIBE	1				1
	SANTA MARIA DA BOA VISTA				1	1
	SÃO BENTO DO UNA		1			1
	SÃO JOSÉ DO EGITO	1				1
SERRA TALHADA	2	2			4	
TABIRA	1				1	
VENTUROSA		1			1	
PE Total		24	24	7	14	69
PI	BOM JESUS			1		1
	FLORIANO		1			1
	LUZILÂNDIA	1				1
	PICOS			1		1
	TERESINA				1	1
PI Total		1	1	2	1	5
PR	LONDRINA			1		1
	URAI	1				1
PR Total		1		1		2
RJ	RIO DE JANEIRO				1	1
RJ Total					1	1



UNIVERSIDADE FEDERAL DO VALE DO SÃO FRANCISCO
SECRETARIA DE REGISTRO E CONTROLE ACADÊMICO – SRCA

Av. José de Sá Maniçoba, s/n, Centro - Petrolina-PE,

CEP: 56304-917 Informações: (87) 3862-1691,

Endereço eletrônico: www.srca.univasf.edu.br, e-mail: srca@univasf.edu.br

RN	ANTONIO MARTINS			1		1
RN Total				1		1
SC	BRUSQUE			1		1
SC Total				1		1
SE	ARACAJU		1		1	2
SE Total			1		1	2
SP	COSMOPOLIS				1	1
	CUBATAO			1		1
	JACAREI			1		1
	JUNDIAI			1		1
	LORENA		1			1
	MARILIA			1		1
	PRESIDENTE PRUDENTE				1	1
	SÃO CAETANO DO SUL			1		1
	SÃO JOSÉ DOS CAMPOS				1	1
SÃO PAULO				2	1	3
SP Total			1	7	4	12
Total geral		40	40	40	40	160



**UNIVERSIDADE FEDERAL DO VALE DO SÃO FRANCISCO
SECRETARIA DE REGISTRO E CONTROLE ACADÊMICO – SRCA**

Av. José de Sá Maniçoba, s/n, Centro - Petrolina-PE,
CEP: 56304-917 Informações: (87) 3862-1691,
Endereço eletrônico: www.srca.univasf.edu.br, e-mail: srca@univasf.edu.br

Ingressantes por Estado – CURSO DE MEDICINA

ESTADO	Período de Ingresso				Total
	2009.1	2009.2	2010.1	2010.2	
AL		1			1
BA	11	10	10	8	39
CE	2	2	3	7	14
DF				1	1
ES			1		1
GO	1		2		3
MA			1		1
MG			3	2	5
MS			1		1
PB				1	1
PE	24	24	7	14	69
PI	1	1	2	1	5
PR	1		1		2
RJ				1	1
RN			1		1
SC			1		1
SE		1		1	2
SP		1	7	4	12
Total geral	40	40	40	40	160



Gráfico comparativo – CURSO DE MEDICINA



**UNIVERSIDADE FEDERAL DO VALE DO SÃO FRANCISCO
SECRETARIA DE REGISTRO E CONTROLE ACADÊMICO – SRCA**

Av. José de Sá Maniçoba, s/n, Centro - Petrolina-PE,

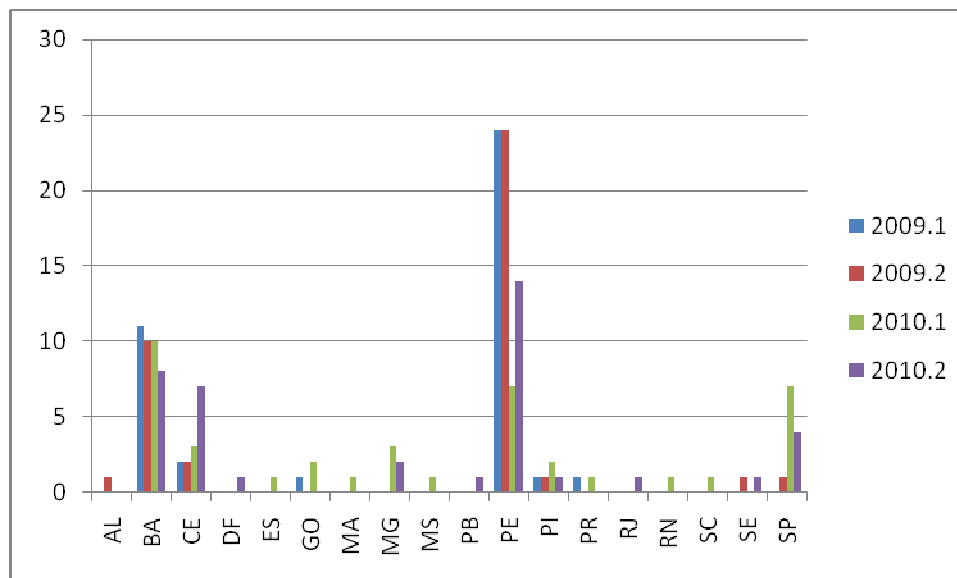
CEP: 56304-917 Informações: (87) 3862-1691,

Endereço eletrônico: www.srca.univasf.edu.br, e-mail: srca@univasf.edu.br

Ingressantes por Cidade natal – CURSO DE MEDICINA VETERINÁRIA

ESTADO	CIDADE NATAL	Ingresso				Total
		2009.1	2009.2	2010.1	2010.2	
BA	ANTAS				1	1
	BOM JESUS DA LAPA	1				1
	CAETITE				1	1
	CALDEIRAO GRANDE		1			1
	CAMPO FORMOSO	4	4	2	1	11
	CASA NOVA		2	1		3
	CHORROCHÓ				1	1
	CRUZ DAS ALMAS			1		1
	EUCLIDES DA CUNHA		1			1
	EUNAPOLIS		1			1
	FEIRA DE SANTANA	2	2	1		5
	IBIPITANGA			1		1
	IPIRA			1		1
	IRECÊ		2			2
	ITABERABA				1	1
	JACOBINA			3	2	5
	JUAZEIRO	14	11	9	8	42
	MACAJUBA			1		1
	MIGUEL CALMON		2		1	3
	MORRO DO CHAPÉU			1	1	2
	REMANSO		2			2
	RETIROLANDIA		1	1		2
	RIBEIRA DO POMBAL				1	1
	SALVADOR	1	2	2	1	6
	SANTA INÊS	1				1
	SANTA LUZ		1			1
SÃO GONÇALO DOS CAMPOS			1		1	
SENHOR DO BONFIM	3	6	3	5	17	
SERRINHA				1	1	
UAUA	2			1	3	
VITORIA DA CONQUISTA				1	1	
XIQUE XIQUE	1			2	3	
BA Total		29	38	28	29	124
CE	AÇARÉ	1				1
	CRATO	2		3	1	6
	FORTALEZA			1		1
	IGUATU			1		1
	JUAZEIRO DO NORTE			2		2
	QUIXERAMOBIM			1		1
CE Total		3		8	1	12
GO	GOIANIA				1	1
GO Total					1	1



**UNIVERSIDADE FEDERAL DO VALE DO SÃO FRANCISCO
SECRETARIA DE REGISTRO E CONTROLE ACADÊMICO – SRCA**

Av. José de Sá Maniçoba, s/n, Centro - Petrolina-PE,
CEP: 56304-917 Informações: (87) 3862-1691,

Endereço eletrônico: www.srca.univasf.edu.br, e-mail: srca@univasf.edu.br

MG	AQUIDAUANA		1			1
	BELO HORIZONTE			1		1
	JUIZ DE FORA	1				1
MG Total		1	1	1		3
PB	SOUSA	1				1
PB Total		1				1
PE	ARARIPINA	1	1	1	1	4
	BELEM DO SÃO FRANCISCO			1	1	2
	BELO JARDIM	1				1
	CABROBO		1			1
	CARPINA		1			1
	FLORESTA			1		1
	GARANHUNS				1	1
	OURICURI	3		1	1	5
	PEDRA				1	1
	PETROLANDIA			1		1
	PETROLINA	4	7	3	6	20
	RECIFE	1			3	4
	SALGUEIRO	2		1	1	4
	SERRA TALHADA				2	2
	SERTANIA			1		1
SURUBIM	1				1	
TUPANATINGA	1				1	
PE Total		14	10	10	17	51
RJ	RIO DE JANEIRO			1		1
	SÃO GONÇALO				1	1
RJ Total				1	1	2
RN	CAICÓ	1				1
RN Total		1				1
RO	OURO PRETO DO OESTE				1	1
RO Total					1	1
SP	SANTO ANDRÉ			1		1
	SANTOS	1				1
	SÃO PAULO		1	1		2
SP Total		1	1	2		4
Total geral		50	50	50	50	200



**UNIVERSIDADE FEDERAL DO VALE DO SÃO FRANCISCO
SECRETARIA DE REGISTRO E CONTROLE ACADÊMICO – SRCA**

Av. José de Sá Maniçoba, s/n, Centro - Petrolina-PE,
CEP: 56304-917 Informações: (87) 3862-1691,
Endereço eletrônico: www.srca.univasf.edu.br, e-mail: srca@univasf.edu.br

Ingressantes por Estado – CURSO DE MEDICINA VETERINÁRIA

ESTADO	Ingresso				Total
	2009.1	2009.2	2010.1	2010.2	
BA	29	38	28	29	124
CE	3		8	1	12
GO				1	1
MG	1	1	1		3
PB	1				1
PE	14	10	10	17	51
RJ			1	1	2
RN	1				1
RO				1	1
SP	1	1	2		4
Total geral	50	50	50	50	200



Gráfico comparativo – CURSO DE MEDICINA VETERINÁRIA



**UNIVERSIDADE FEDERAL DO VALE DO SÃO FRANCISCO
SECRETARIA DE REGISTRO E CONTROLE ACADÊMICO – SRCA**

Av. José de Sá Maniçoba, s/n, Centro - Petrolina-PE,
CEP: 56304-917 Informações: (87) 3862-1691,
Endereço eletrônico: www.srca.univasf.edu.br, e-mail: srca@univasf.edu.br

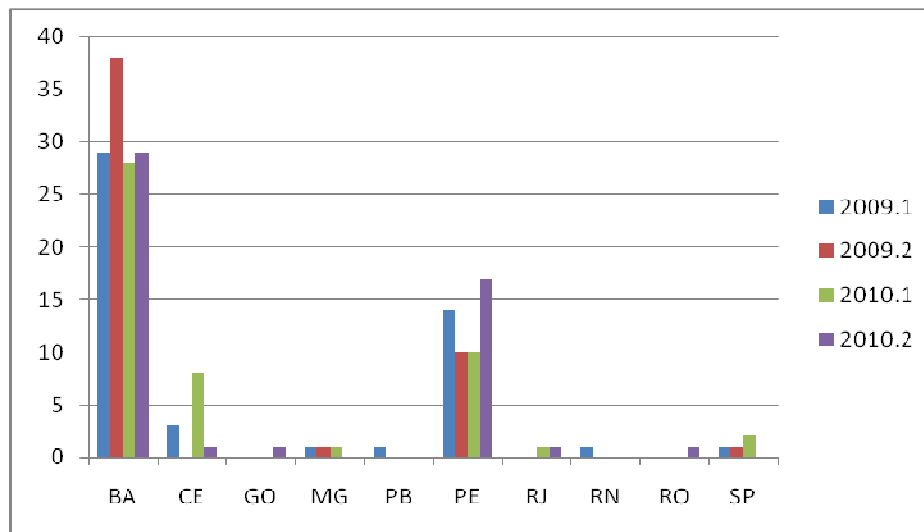
Ingressantes por Cidade natal – CURSO DE PSICOLOGIA

ESTADO	CIDADE NATAL	Período de Ingresso				Total
		2009.1	2009.2	2010.1	2010.2	
AL	DELMIRO GOLVEIA				1	1
	PALMEIRA DOS INDIOS				1	1
	VIÇOSA	1				1
AL Total		1			2	3
BA	BARREIRAS		1			1
	BARRO ALTO			1		1
	BRUMADO		1			1
	CACHOEIRA			1		1
	CAMPO FORMOSO	1	1		2	4
	CASA NOVA		1			1
	FEIRA DE SANTANA			2		2
	GUANAMBI				1	1
	IBITITA	1				1
	IPIRA			1		1
	IRECÊ	2		4	3	9
	ITABERABA	1				1
	ITABUNA	1				1
	JACOBINA	1	5	2	1	9
	JEQUIE				1	1
	JUAZEIRO	7	8	5	5	25
	LAPÃO			1		1
	MORRO DO CHAPEU	1				1
	NOVA FÁTIMA				1	1
	PAULO AFONSO	1	1			2
	QUEIMADAS	1				1
	RIACHO DE SANTANA			1		1
	SALVADOR	2	4	3	3	12
	SEABRA			1		1
SENHOR DO BONFIM	4	3		3	10	
UAUA	1				1	
VALENTE	1			1	2	
XIQUE XIQUE		1			1	
BA Total		25	26	22	21	94
CE	BARBALHA	1				1
	CRATO		1			1
	CRATO				1	1
	FORTALEZA				1	1
CE Total		1	1		2	4
GO	ANÁPOLIS	1				1
GO Total		1				1
PA	TUCURUI				1	1
PA Total					1	1
PE	ARARIPINA			1	1	2



**UNIVERSIDADE FEDERAL DO VALE DO SÃO FRANCISCO
SECRETARIA DE REGISTRO E CONTROLE ACADÊMICO – SRCA**

Av. José de Sá Maniçoba, s/n, Centro - Petrolina-PE,
CEP: 56304-917 Informações: (87) 3862-1691,

Endereço eletrônico: www.srca.univasf.edu.br, e-mail: srca@univasf.edu.br

	ARCOVERDE				1	1
	BELEM DO SÃO FRANCISCO	1				1
	CABROBO			1		1
	DORMENTES		1			1
	FLORESTA				1	1
	IGUARACI	1				1
	PALMARES			1		1
	PETROLINA	7	7	8	4	26
	RECIFE		2	1		3
	SALGUEIRO		1	2	1	4
	SERRA TALHADA			1		1
	TERRA NOVA				1	1
	TRIUNFO		1			1
PE Total		9	12	15	9	45
PI	GUADALUPE				1	1
	SÃO JOÃO DO PIAIU				1	1
	TERESINA				1	1
PI Total					3	3
RJ	RIO DE JANEIRO	1	1		1	3
RJ Total		1	1		1	3
SP	SÃO PAULO	2		3	1	6
SP Total		2		3	1	6
Total geral		40	40	40	40	160



**UNIVERSIDADE FEDERAL DO VALE DO SÃO FRANCISCO
SECRETARIA DE REGISTRO E CONTROLE ACADÊMICO – SRCA**

Av. José de Sá Maniçoba, s/n, Centro - Petrolina-PE,
CEP: 56304-917 Informações: (87) 3862-1691,
Endereço eletrônico: www.srca.univasf.edu.br, e-mail: srca@univasf.edu.br

Ingressantes por Estado – CURSO DE PSICOLOGIA

ESTADO	Ingresso				Total
	2009.1	2009.2	2010.1	2010.2	
AL	1			2	3
BA	25	26	22	21	94
CE	1	1		2	4
GO	1				1
PA				1	1
PE	9	12	15	9	45
PI				3	3
RJ	1	1		1	3
SP	2		3	1	6
Total geral	40	40	40	40	160



Gráfico comparativo – CURSO DE PSICOLOGIA



**UNIVERSIDADE FEDERAL DO VALE DO SÃO FRANCISCO
SECRETARIA DE REGISTRO E CONTROLE ACADÊMICO – SRCA**

Av. José de Sá Maniçoba, s/n, Centro - Petrolina-PE,
CEP: 56304-917 Informações: (87) 3862-1691,
Endereço eletrônico: www.srca.univasf.edu.br, e-mail: srca@univasf.edu.br

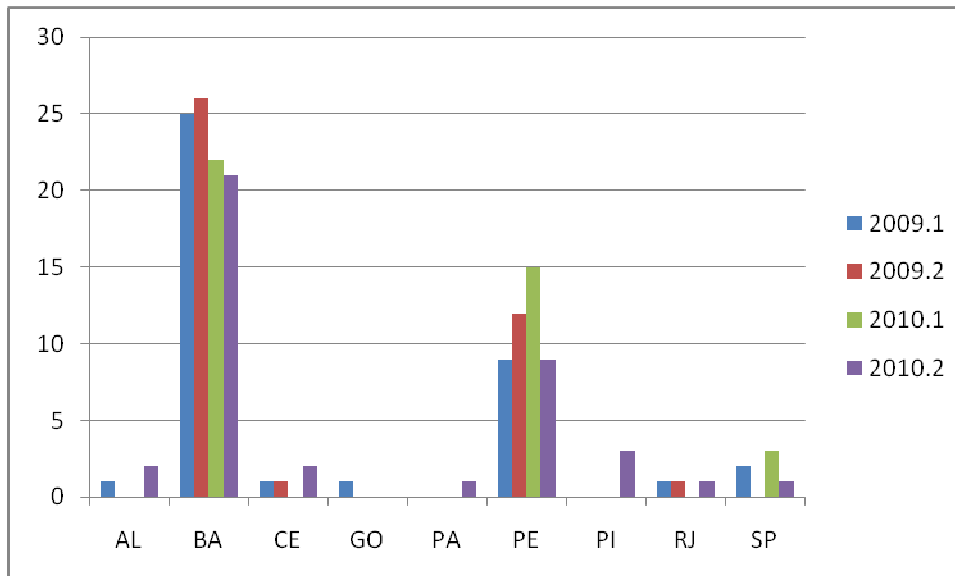
Ingressantes por Cidade natal – CURSO DE ZOOTECNIA

ESTADO	CIDADE NATAL	Período de Ingresso		Total
		2009.1	2010.1	
BA	ALAGOINHAS	1		1
	ANTONIO GONCALVES	1		1
	BELÉM DO SÃO FRANCISCO	1		1
	BONITO		1	1
	CAMPO FORMOSO	5	2	7
	CAPIM GROSSO		1	1
	CASA NOVA	1		1
	CURAÇA	1		1
	FEIRA DE SANTANA		1	1
	IPIRÁ	1		1
	JACOBINA	1	1	2
	JUAZEIRO	16	18	34
	JUSSARA		1	1
	POJUCA		1	1
	RETIROLANDIA	1		1
	SALVADOR		1	1
	SENHOR DO BONFIM	1	6	7
	SENTO SÉ	1		1
	SOBRADINHO		1	1
	VALENTE		1	1
XIQUE XIQUE	1		1	
PB	SANTA RITA		1	1
	SOUSA		1	1
PE	ARARIPINA		1	1
	BOM JARDIM		1	1
	FLORESTA		1	1
	GARANHUNS	1		1
	OURICURI	1		1
	PETROLINA	7	9	16
	SALGUEIRO	1		1
	SANTA MARIA DA BOA VISTA		1	1
RN	CAICO		1	1
RO	ARIQUEMES	1		1
SP	BASTOS	1		1
	GUARUJÁ	1		1
Total geral		45	51	96



**UNIVERSIDADE FEDERAL DO VALE DO SÃO FRANCISCO
SECRETARIA DE REGISTRO E CONTROLE ACADÊMICO – SRCA**

Av. José de Sá Maniçoba, s/n, Centro - Petrolina-PE,
CEP: 56304-917 Informações: (87) 3862-1691,
Endereço eletrônico: www.srca.univasf.edu.br, e-mail: srca@univasf.edu.br

Ingressantes por Estado – CURSO DE ZOOTECNIA

ESTADO	Período de Ingresso		Total
	2009.1	2010.1	
BA	32	35	67
PB		2	2
PE	10	13	23
RN		1	1
RO	1		1
SP	2		2
Total geral	45	51	96



Gráfico comparativo – CURSO DE ZOOTECNIA



**UNIVERSIDADE FEDERAL DO VALE DO SÃO FRANCISCO
SECRETARIA DE REGISTRO E CONTROLE ACADÊMICO – SRCA**

Av. José de Sá Maniçoba, s/n, Centro - Petrolina-PE,
CEP: 56304-917 Informações: (87) 3862-1691,
Endereço eletrônico: www.srca.univasf.edu.br, e-mail: srca@univasf.edu.br

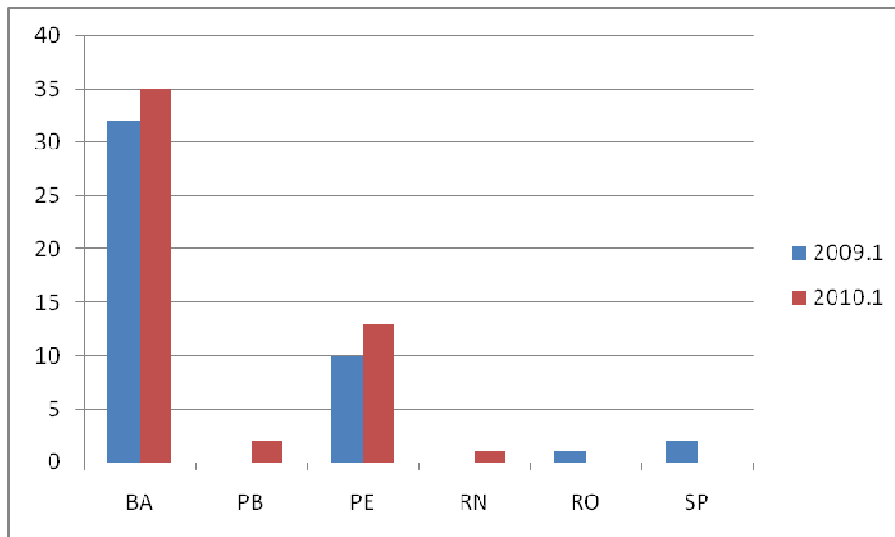
3. Considerações Finais

Diferentemente do que se imaginava, não houve alteração significativa no que tange a origem dos ingressantes, principalmente quando consideramos as tabelas de Naturalidade por Estado desses ingressantes. Como pode ser verificado nas tabelas e nos gráficos da Naturalidade por estado, houve pequenas oscilações nos quantitativos entre o ano de 2009, quando se utilizou o processo Vestibular tradicional, e o ano de 2010, quando se adotou o ENEM. Porém as mudanças não foram significativas no tocante a distribuição desses ingressantes por estado, para a maioria dos cursos. A única exceção foi verificada no curso de Medicina, onde houve uma maior diversificação dos ingressantes no ano de 2010, quando comparado com o ano de 2009. No entanto, ainda manteve-se a predominância de ingressantes oriundos da região nordeste, principalmente dos estados da Bahia, Pernambuco e Ceará.

Com isto, podemos afirmar que a adoção da nota do ENEM como fase única para ingresso nos cursos de graduação da UNIVASF não deixou de cumprir o papel da instituição que é de dar oportunidade aos jovens do nordeste, principalmente do Vale do São Francisco, a terem acesso aos seus cursos de graduação, contribuindo assim para o desenvolvimento da região.